

52^e Fête à Tilff

EXPOSITION

ANCIENS HÔTELS ET COMMERCES TILFFOIS



TILFF - Château Brunsode
Du 8 au 15 août 2024

Ouverture tous les jours de 14 à 18h, le 15 août toute la journée
Avec l'appui de la Commune d'Esneux et du Royal Syndicat d'Initiative de Tilff



Action Culturelle Tilffoise
asbl



L'AVENUE DES ARDENNES

Avant 1850, ce n'était qu'un chemin de terre à travers le « Bien Fraipont » appartenant à la Baronne de Waha et utilisé par le fermier de Tilff (ferme Bouhy). Après la chapelle Sainte-Anne le chemin ne permettait le passage qu'aux piétons et cavaliers vers Mery.

On construisit la route Liège-Hamoir à partir de 1851 et le chemin fut élargi. Vers 1890, le morcellement du « Bien Fraipont » commença et l'on vit apparaître les premières constructions.

L'artère prit le nom d'avenue Jules Neef, du nom du bourgmestre de l'époque. Ce n'est qu'en 1955 qu'elle se dénomma « Avenue des Ardennes » pour éviter toute confusion avec l'avenue Alphonse Neef (qui devint simplement avenue Neef).

En parcourant cette rue nous trouvons :

- Le garage Maréchal (entrée aussi au boulevard Lieutenant)
- L'implantation vers 1970, du premier super marché de la vallée (Magasin GB) construit sur la propriété Henrion
- Le garage Deflandre (aujourd'hui démoli et remplacé par des appartements), construit à la même époque en remplacement du bâtiment de l'avenue Laboulle devenu trop petit.
- Le garage Levêque puis Vincent
- L'hôtel des Bains dont nous parlons par ailleurs
- En face du cimetière : magasin d'alimentation « Perée » puis animalerie « Mini Fauna »
- Près de Sainte-Anne : café-restaurant « Al vîl mohonne » (vers 1900) devenu plus tard magasin d'alimentation « Dewale-Leclere » (aujourd'hui funérarium)
- Café restaurant « Le clos Sainte-Anne » jusqu'en 1994 (aujourd'hui démoli)
- En face : café « Le Corsaire » et garage Van Ass, puis Pléger et restaurant le Chalet.

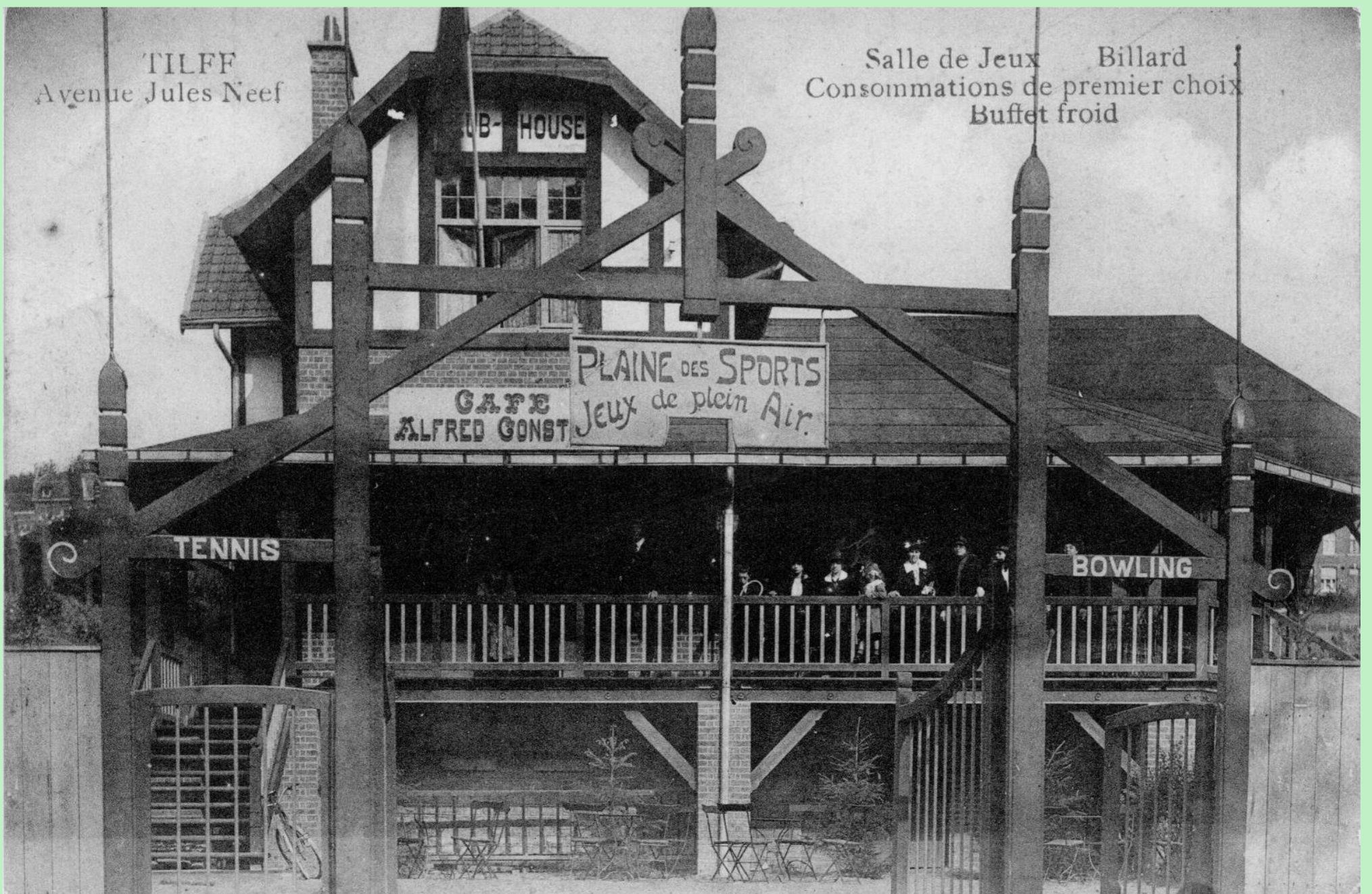

M. GÉRARD CARTE POSTALE

Rue Fusch, 23, LIÈGE

200



Auberge de la Chapelle

Avenue Jules Neef, 72, TILFF - Tél. Tilff 307

Cuisine bourgeoise - Buffet froid - Tout le confort - Chauffage central - Eau courante
Propriétaire : N. STRIVAY

Dabin Capelle Liège, 3066

Tilff — Hôtel St-Anne



TILFF Pavillon Ste-Anne



TILFF - AL'VILE MOHONE
Le Rendez-vous des Liégeois





1962



AVENUE LABOULLE (PARTIE ÉLARGIE)

Côté pair

Au début, les commerces se situaient surtout du côté pair.

En effet, la plupart des terrains, côté impair, jusqu'à Sainte-Anne, formaient le « Bien Fraipont » exploité par le fermier de la « Ferme Bouhy » (avant 1900) ; les rues Fréson, Spring et le boulevard Lieutenant n'étaient pas tracés. Dans ces terrains avait lieu le concours hippique annuel qui attirait la grande foule.

De ce côté, nous trouvions :

N°58 : Boulangerie-pâtisserie Dalem, reprise par les époux Vandevelde

N° 60 : D'abord une friture (Decauwer)) puis pharmacie Jacquemart-Bully (dont l'époux était Maître- verrier)

N° 62 : Quincaillerie Massin-Brassine

Ces deux maisons ont été jumelées pour former l'actuelle pharmacie

N° 64 : (au fond de l'impasse) : ateliers de l'imprimerie Bernard

N° 66 : La Maison du café (Devillé-Villers) devenue fleuriste (Hubin)

À noter que la maison du N° 68 est de construction plus récente (lavoir, vidéo ...)

N° 70 : Boucherie Georges Rosier et successeurs

N° 72 : Pharmacie Reiber qui a déménagé plusieurs fois reprise par Melle Forliard

N° 76 : Fabrique et pose de volets Edgard Colson

N° 78 : Coiffeur et parfumerie Delvenne-Doom (qui était au numéro 5)

N° 88 : Plomberie sanitaire Berck (André Sluse) à l'étage cinéma le Roxy incendié vers 1955

N° 90 : Friture Detaille (actuellement « Le blé en herbe »)

N°92 : Magasin lingerie (B. Vieillesse)

N°96 : Magasin d'articles de cuir Musin-Gilman (venant la rue de Waha 19) puis « Optique de Paris »

N°102 : Magasin d'alimentation Pol Servais puis Végé, puis photographe Houcmant

N°106 : « l'hôtel de Hollande » avant 1914 dont nous parlons par ailleurs. Il deviendra le bureau de poste jusqu'en 1978. Celui-ci sera transféré à Esneux (fusion des communes). Un bureau auxiliaire fonctionnera durant quelques années au numéro 122.

N°108 : vêtements Dejemeppe puis dépôt de teinturerie (Mr Bouchat)

N°110 : Horlogerie-Bijouterie Thiriard

N° 116-118 : « L'hôtel du Chalet » qui deviendra la Maison du Peuple puis Maison des Jeunes « Le chalet ». Après un incendie les maisons furent dissociées.



Tilff Rue du Conseil.



D. T. L.

TILFF - Le nouveau quartier

HOTEL DE LUXEMBOURG
CAFÉ — RESTAURANT — BILLARD
Propriétaire Gust. DUTILLEUX
 TILFF (Vallée de l'Ourthe)
 —»«0»«—
 Pensions de Familles
 Jardin d'agrément -- Jeux d'enfants
 Villégiature de 1^{er} ordre
 Pêche -- Canotage -- Bains dans l'Ourthe
 Promenades -- Cure d'air

On parle l'allemand et
 l'anglais



Tilff — Villégiature - Hôtel du Chalet - Pension de Famille
Propriétaire Groutars-Carpeaux.



TILFF. — HOTEL DU CHALET.



Optique DE PARIS

T I L F F
AVENUE LABOULLE, 96

VOUS VOYEZ MAL...

VENEZ NOUS VOIR !...

POURQUOI ? Remboursement « MUTUELLES »

TOUS VERRES SPECIAUX : Foyer variable
Teinte variable
Verres ultra légers

GRAND CHOIX SOLAIRES : RODENSTOCK
GUY LAROCHE
POLAROID

QUAND ? Tous les jours de 9 h. à 20 h., le samedi jusqu'à 18 h.

Téléphone 88 21 10
FERME LE LUNDI MATIN

Chaussures

G. Mignolet

70, Avenue Laboulle

VOUS PRÉSENTE

*Sa nouvelle
collection d'été*

QUINZAINE DE RÉCLAME :

Pantoufles de qualité au prix de

39 FR.

Pour le prix d'un simple buffet

Les éléments combinables DEFIBLOC en bois, feront de votre cuisine, quelles que soient ses dimensions, un lieu de travail :

- + agréable,
- + moderne,
- + souriant,
- + hygiénique,
- + rationnel,
- + pratique,
- + complètement et parfaitement équipée, pour une dépense modérée,

c'est ce que vous offre la cuisine cubique.

Catalogue gratuit sur demande

Chambre à coucher avec sommier **8.650 frs.**

Salle à manger, 9 pièces **10.350 frs.**

Grand choix de fauteuils en magasin

Maison Demarteau, Av. Laboulle, 56, Tilff

Grandes facilités de paiement
5 o/o aux familles nombreuses

(arrêt autobus)

La Maison du Café

AUGER-RENÉRY

66, Avenue Laboulle, Tilff - Tél. 68.15.93

**Du 30 Juin au 15 Juillet
Double Timbre Ultra**

sur tous les produits NESTLÉ (Chocolat, Nescafé), ainsi que le BANANIA

Même maison, toujours les cafés les plus fraîchement torréfiés.
(Qualité et prix sans concurrence)

Café décaféiné frais 37,50 Fr. le 1/4 Kg.

Biscuits — Vins — Liqueurs — Spiritueux

POUR VOS

Vêtements de Confection

Pardessus et demi-saison - Loden
Gabardine - Doublé de même
(Hommes et Dames)

UNE SEULE MAISON :

MARCEL DEJEMEPPE

106, Av. Laboulle Tilff - Tél. 88.10.64

Coin de la Poste

Pour vos Vêtements sur mesures
d'un fini irréprochable, une seule maison,

Marcel Dejemepppe

En chemiserie les marques les plus réputées

Eterna - Tricolux - Pyramid - etc.

A qualité égale, moins cher qu'en ville

ET MALGRÉ TOUT 5 o/o aux Familles nombreuses,
F. N. C. - F. N. A. P. G. - Résistants et tous les clubs locaux.

NOËL — NOUVEL-AN
POUR VOS CADEAUX

Le plus grand choix
en plantes fleuries et plantes vertes

Azalées, Cyclamens, Primevères, Bégonias, Bruyères,
Epiphyllums, Palmiers, Fougères, Ficus, Bromélaçées

M. SONNET

HORTICULTEUR

72, Av. Laboulle, Tilff

Maison fondée en 1893

UNE VISITE S'IMPOSE EN SERRE

Le plus grand choix de plantes fraîches

Tél. 815.14

Prix modérés, Remise aux horticulteurs fleuristes

Gerbes et Couronnes Mortuaires
Spécialités pour Mariages et Fiançailles
Garnitures de Salles pour Banquets et Fêtes

L'Imprimerie Tilffoise

38 et 64, Avenue Laboulle, Tilff

Tél. 88.12.34

vous fournira de merveilleuses

CARTES DE VISITE

avec ou sans vœux

au prix de 45 frs le cent,

ainsi que les enveloppes pr dito

au prix de 20 frs le cent.

Fourniture dans les 2 jours.

Nouveauté
à Tilff

MONTRES

Suisses
d'origine
garantie.

PENDULES

RÉVEILS

Horlogerie

Bijouterie

Orfèvrerie

RÉPARATIONS SOIGNÉES

AVENUE LABOULLE, 110

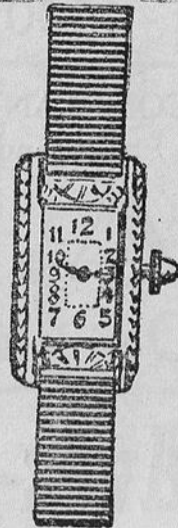

AVENUE LABOULLE côté impair démoli

C'est ce que l'on appelait le « goulot » de la rue du Conseil. De nombreux commerces y étaient implantés.

Ils commençaient à hauteur de la rue Vinâve (act. Rue Blandot) jusqu'à l'avenue de Beaufays (act. Avenue Wauters). Les Anciens l'appelaient : « Li grande voye » puis la rue du Conseil et, depuis 1926, ce sera l'avenue Alfred Laboulle, du nom d'un ancien ministre des travaux publics ayant habité à Tilff. La route se prolongeait jusqu'au boulevard Lieutenant.

Lorsque le pont n'existait pas, la chaussée, depuis l'usine de la Vieille Montagne jusqu'à la rue de Waha, était couvert de gros pavés. A certains endroits, la rue avait une largeur de 4 à 5 mètres, juste de quoi permettre à deux attelages de se croiser.

En général, il n'y avait pas de trottoir, sauf chez certains particuliers qui les avaient fait placer à leurs frais.

Le début de la rue comportait la maison Franck (articles pour enfants et lainages), puis l'hôtel du Cheval Blanc. Ces bâtiments dataient du 18^{ème} siècle, l'hôtel ayant été racheté par la famille Guillaume en 1907.

En continuant, on trouvait :

Le Petit Bazar (hôpital des poupées – M. Grégoire)

Le magasin d'électro-ménager Charles Siva (qui déménagera au numéro 20)

La coiffeuse Renson

Le glacier Simon Surlémont puis boulangerie Strée

L'épicerie T. de Moffarts

La boucherie Burette

La pharmacie Reiber (qui déménagera au numéro 22 en face)

La droguerie Renery-Jaminon qui cèdera la place à la coiffeuse Minder

La maison Bouhy (à côté du presbytère) – boucherie puis magasin de liqueurs, puis traiteur Hayart

La cordonnerie Willame, père puis fils qui avaient pris la place d'un torréfacteur de café

Au coin de l'avenue de Beaufays se trouvait le presbytère, vendu en 1887 et remplacé par le nouveau construit un peu en retrait. Ce sont succédés une entreprise de peintures (Villers), un studio photos (André) et une droguerie (Philippart)



TILFF. — Rue du Conseil.

II



2844, Tilff — Rue du Conseil.



TILFF. — HOTEL DU CHEVAL BLANC.



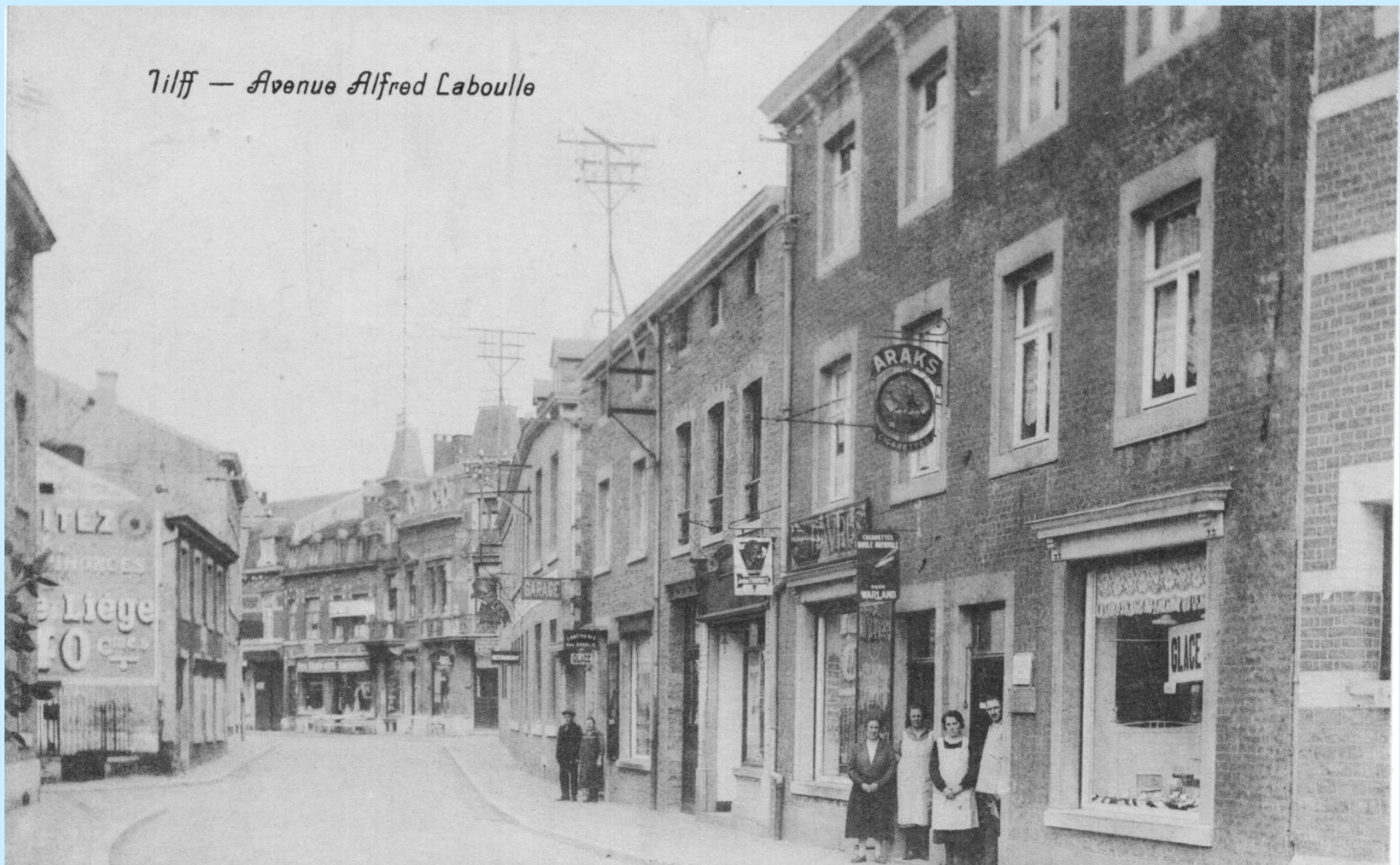

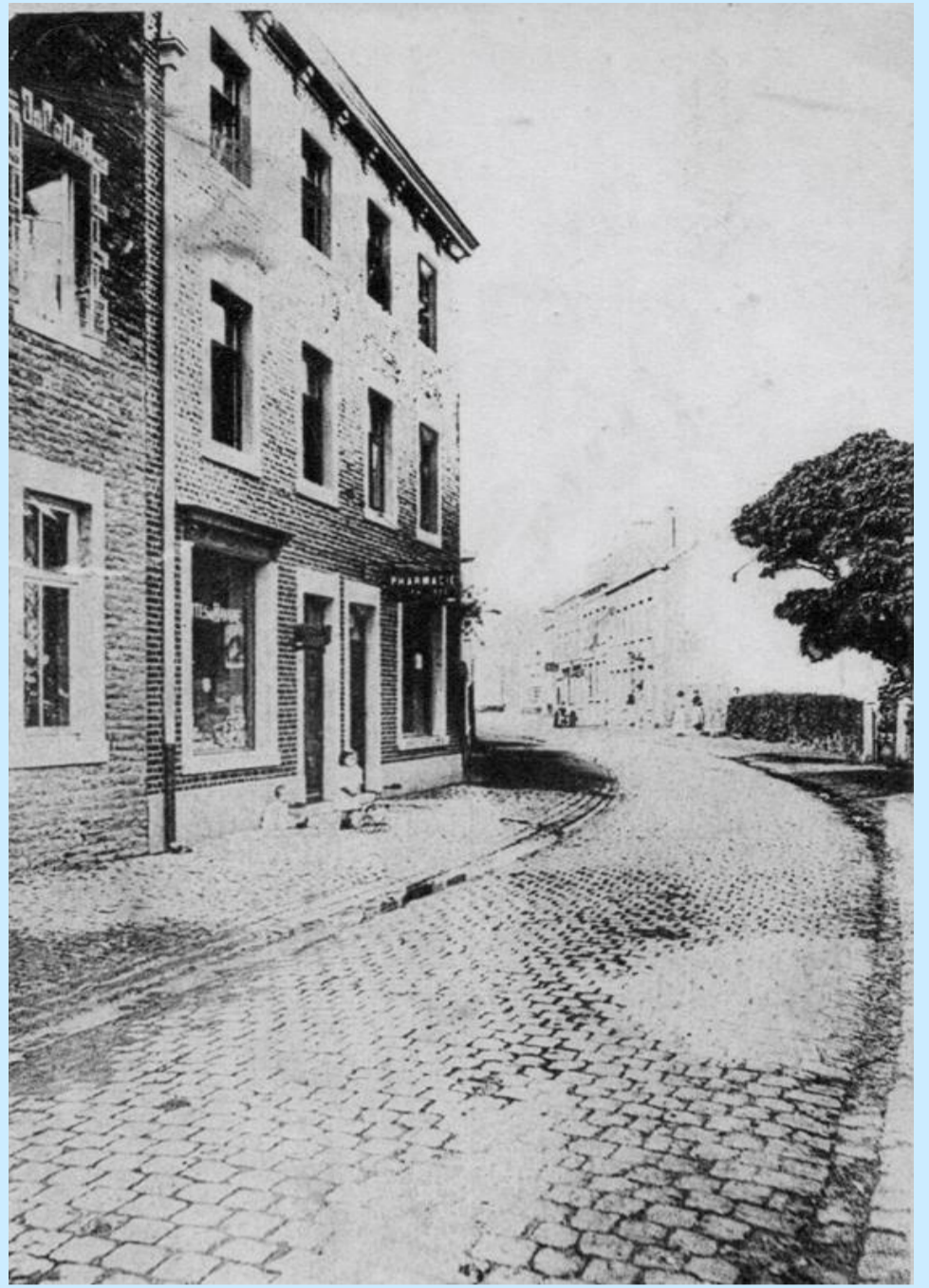

Tilff. — Rue du Conseil.

N. 18.



34. Tilff — Rue du Conseil
Ed.—Librairie J Bellens, Liège



AVENUE LABOULLE (côté pair)

En quittant la place on se trouve en face de l'hôtel du Cheval Blanc. Les maisons jusqu'à la rue du Bac (actuellement rue Waleffe) sont les plus anciennes.

Au numéro 2 le café Detrange puis alimentation Delitte-Meunier (aujourd'hui glace La Boule)

Au numéro 4 alimentation Grenson

Au numéro 6 restaurant d'Albert di Cocco puis le Roma

Au numéro 8 tabac, cigares, papeterie Donnéea-Jonniaux

Au numéro 10 (coin rue Waleffe) : café Les Arcades puis le Sportilff

Plus loin le terrain était occupé par les jardins de l'Amirauté dont nous parlons ailleurs. Les constructions actuelles sont relativement récentes.

Précédemment les constructions recommençaient à la maison Delvenne (coiffeur père puis fils numéro 26) et Dogniez, chaussures et cordonnier (numéro 28).

Ensuite : n° 32 : vêtements pour Dame Simone Noirfalize, puis maroquinerie Jacquet

n° 34 : comptoir espagnol Xiquet puis R. Rulmont

n° 36 : boulangerie-pâtisserie Georges Dombret puis René Blaise

n° 38 : imprimerie Bernard (ateliers au numéro 64)

n° 42 : aunage et confection Brico-Siquet repris par Jean-Luc Dardenne

n° 44 : chaussures Mme Renard

n° 46 : quincaillerie Pahaut (épouse du batelier)

n°48 : parfumerie Maka (qui deviendra plus tard le Palmier d'Orient)

A noter que rue Paul de Sauvage il y avait : La Rose Blanche (fabrication de tentures et de rideaux Monsieur et Madame Bertholet)



Tilff — Avenue Alfred Laboulle

TABAC CIGARES
A. DENIS-DELTOUR
ELECTRICITE



Tilff. — Rue du Conseil.

N. 48.

HOTEL



Magasin Madame Rulmont Avenue Laboulle (1957)

Tilff. Hôtel de l'Amirauté. L'Entrée par la rue du Conseil,



Pour vos Réveillons et Fêtes de Noël et Nouvel-An

faites vos commandes dès à présent

Au Comptoir Espagnol

DINDES
CANARDS
OIES
POULES
POULETS
PIGEONS
LAPINS
CHAMPAGNES

HUITRES
HOMARDS
POISSONS
FRUITS
LÉGUMES
CONSERVES
VINS

XIQUÈS Frère et Sœur - 34, Av. Laboulle, Tilff - Tél. 88.15,52

Maison de confiance

Les produits de la Maison XIQUÈS sont des produits EXQUIS.

GAGGIA

vous donnera toujours un café moka d'un arôme incomparable et toutes les boissons chaudes instantanément

AGENT OFFICIEL

Albert DI COCCO

Tél. 88.13.36 Av. Laboulle, 6, Tilff



LE LONG DE L'AVENUE JOSEPH WAUTERS

La première appellation de cet endroit était : « Li pré dès vês » (le pré des veaux) qui englobait l'avenue actuelle et la place du Souvenir. Vers 1850, l'administration dénomma les principales artères du village. La route allant vers Cortil s'appela : « avenue de Beaufays » et le quadrilatère devant l'hôtel communal devint « place Communale ». Vers 1930 la partie inférieure prit le nom de « avenue Joseph Wauters » du nom de cet homme d'état et ministre socialiste, décédé en 1929.

Plusieurs commerces ont jalonné cette rue, à gauche en montant
Pharmacie Collin (n° 26)

Accessoires automobiles de Louis Lemaître (n° 24)

Boucherie-charcuterie de Georges et Louise Mignolet (n° 22)

Graineterie Juliette Morel, ensuite commerce de fleurs, puis bijouterie
Bontemps (n° 12)

Ateliers de vitrerie Leblanc (avant déménagement avenue Neef)

Magasin de chaussures Veja et textiles

Coiffeur René Lecocq (aujourd'hui « La cane à Buse ») (n° 6)

Dépôt de charbon et de matériaux de construction de Tony Elstner

Au bas de la place du Souvenir, petit magasin d'alimentation de Monsieur
Brunsson puis Madame Delhaze

Sur l'autre coin, l'implantation de Paul Moureau et de son camion. Il effectuait les déménagements ainsi que le transport des colis (messagerie)

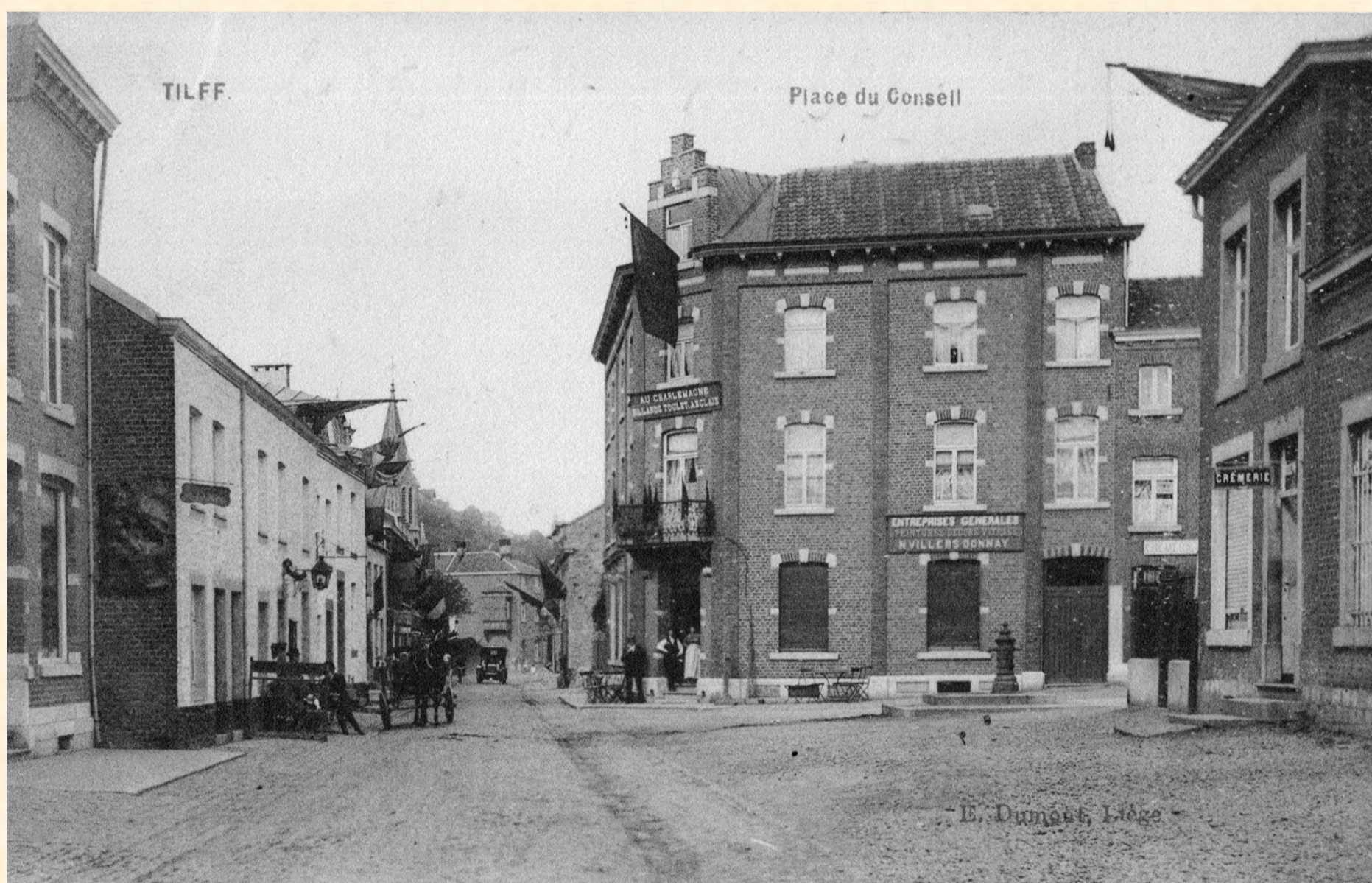

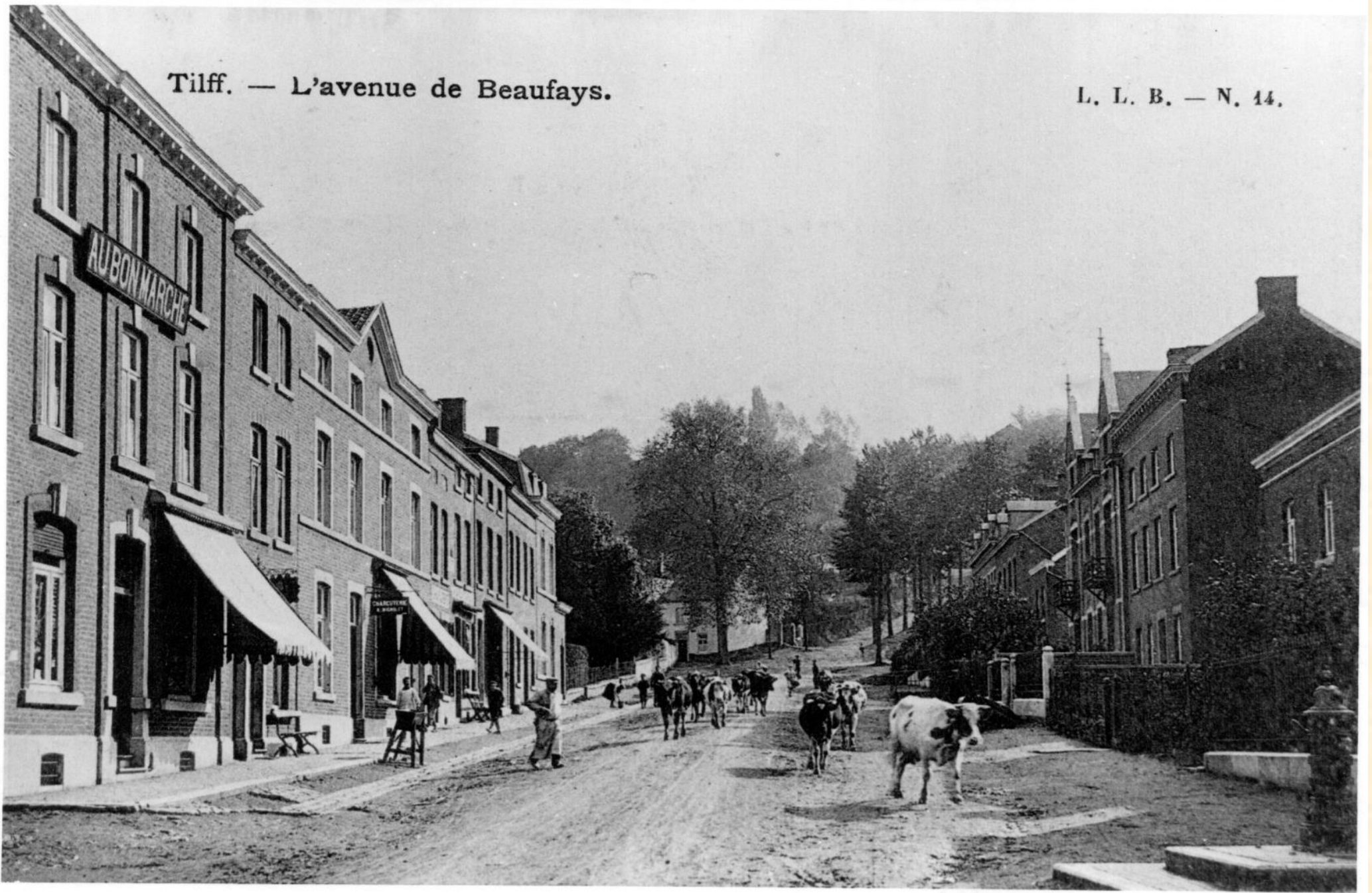

Tilff. — L'avenue de Beaufays.

L. L. B. — N. 44.

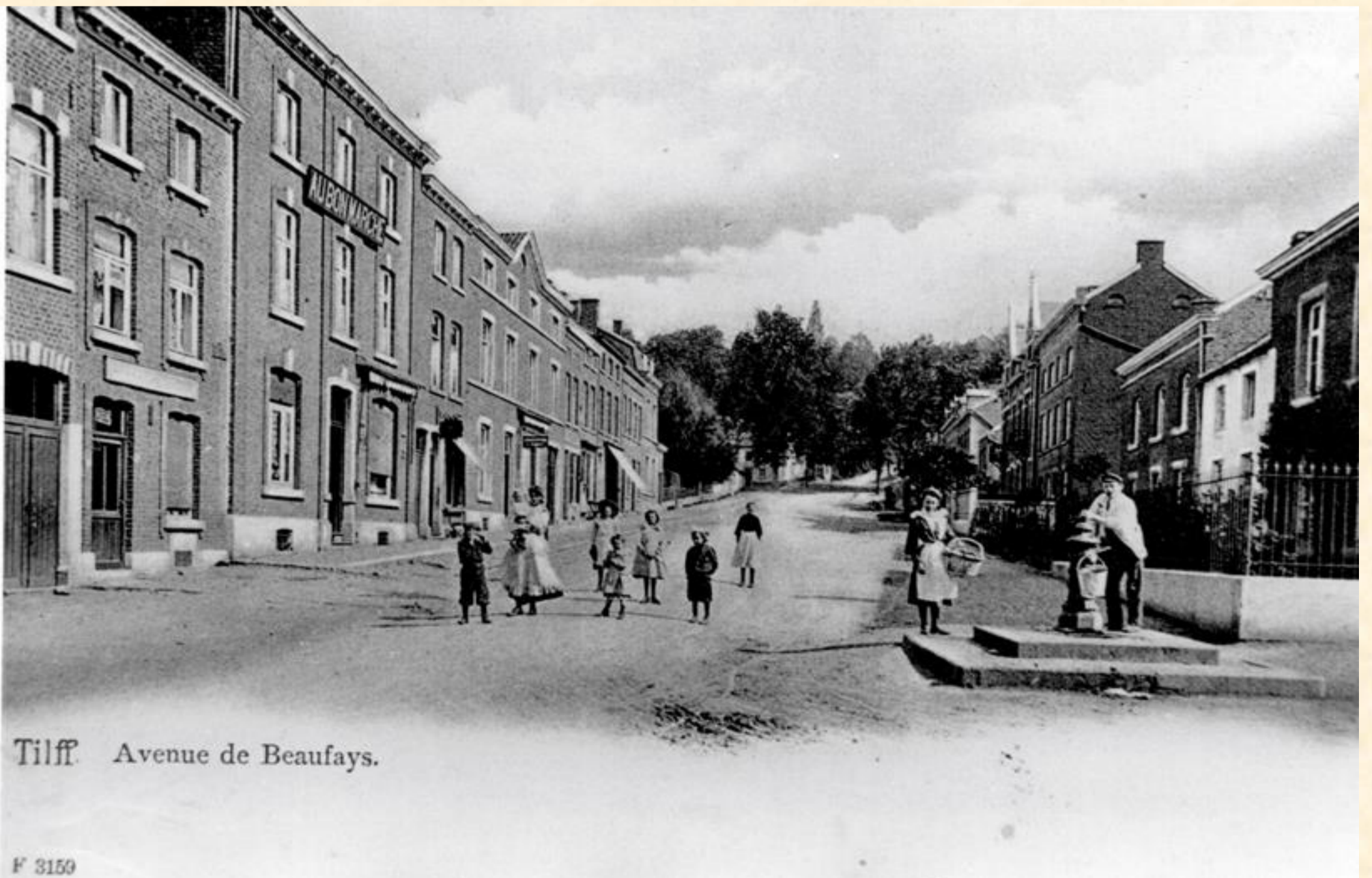

Tilff. Avenue de Beaufays.

F 3159





Maison G. Leblanc

Avenue Wauters, 16, Tilff

Tél. 88.11.44

Glaces Vitraux Verres

Articles de Pêche - Amorces

Toutes les GRAINES

pour pigeons, oiseaux, volailles

Toutes les semences

potagères et fourragères

J. Morel - 14, Avenue Wauters, Tilff

RESTAURANT CAFE DU PHARE

Il était situé dans la rue de Waha (sans doute fin 19^{ème} siècle).
C'est maintenant une maison particulière



L'HOTEL DU CASINO

Dans la constitution de 1393, il est déjà mentionné que Tilff possédait une « brassine ». Ce bâtiment principal, jouxtant l'église faisait face au château – il n'y avait pas de place, cet espace étant occupé, en partie, par des dépendances, des cours intérieures, une prison et le cimetière –

Ce bâtiment fut le siège de la Cour de Justice (15^{ème} siècle). C'est surtout au 17^{ème} siècle que se développa la « brassine » avec ses houblonnières. Cette prospérité durera jusqu'en 1797, époque où de nombreuses difficultés financières apparurent, aggravées encore par les remous de la révolution et la fin de l'Ancien Régime. Le bien fut vendu le 12 février 1805.

Avec le développement du village à la suite de la première canalisation de l'Ourthe, le bâtiment principal devint en 1817, l'Hôtel du Canal de l'Ourthe. C'était une grande maison à trois étages avec cour, jardin et plusieurs prairies. L'exploitation continua jusqu'en 1856. A cette époque, un bateau amenait, le dimanche en saison, les villégiateurs liégeois.

En 1856, la commune de Tilff acquit le bâtiment. Les assemblées judiciaires et politiques continuèrent à s'y tenir. On y installa l'école et la maison de l'instituteur dans la partie donnant sur la cour. La commune gardera le bâtiment jusqu'en 1872, lorsque l'on commença les travaux de la nouvelle église. L'ancienne et la plupart des bâtiments annexes seront abattus. Il ne restera que le bâtiment principal.

Le 15 janvier 1876, le nouveau propriétaire, Monsieur Pirson, lui donnera le nom de « Casino Royal » et fera ajouter une salle de spectacle qui sera, plus tard, cinéma et deviendra enfin le garage de l'hôtel. Récemment, il y aura un glacier et maintenant une extension du restaurant voisin.

Monsieur Pirson rétablira le service de bateau de villégiature entre Liège et Tilff.

La famille Odekerken en devient propriétaire en 1910. Pendant la guerre 40-45, le bâtiment sera le siège de l'occupant. Ensuite elle exploitera l'hôtel du Casino ainsi que d'autres gérants. Finalement, le bâtiment sera transformé, à partir de 2019, en appartements en conservant – heureusement – la façade.

10 — Tilff - Le Pont.



TILFF

Hôtel du Casino

RESTAURANT
Cuisine soignée
Consommations de 1^{er} ordre
DINERS ET SOUPERS
à prix fixe
et à la carte

Salons pour Banquets
Salle de Fêtes

BILLARDS

ACCESSOIRES - ECURIE
GARAGE FERMÉ ETC.

Prix MODÉRÉS.

NOUVEAU PROPRIÉTAIRE :

ALFRED ODEKERKEN

Phototypie Dethine & Tüklin, Liege



Restaurant ouvert toute l'année
Hôtel du Casino, place de l'Eglise, Tilff.
Tous les Dimanches et Jeudis
Concert de Simphonie
aux Terrasses de l'Hôtel du Casino





Vives

www.delcampe.net







AVENUE LABOULLE PARTIE ELARGIE

CÔTÉ IMPAIR

La plupart des constructions datent de l'entre-deux guerres.

N°37 : Alimentation Peret reprise par Claude Herman (Dinet)

N°47 : Fleuriste Sonnet puis Falcot, puis Hubin

N° 51 : Magasin Delhaize puis librairie

N° 57 : Tailleur Levêque-Colas puis droguerie Louis

N° 59 : Garage Pecqueur puis Rousselle puis librairie

N° 63 : Electro-ménager Chamberland (dernière implantation)

N° 65 : Maison Peret – d'abord menuiserie et fabrique de meubles (ateliers à Cortil) puis quincaillerie

N°71-73 : d'abord Meubles Thomas – Gerkens puis Chamberland. Un incendie à détruit le bâtiment remplacé par des appartements.

N°75 : Sanitaires et chauffage Hollange

N°77 : Jouets « au Ballon rouge » (Mme Gheur)

N°79 : Entreprise de constructions Louis Leclercq

N°81 : Menuiserie René Lemlyn (aussi Pompes funèbres) puis Willy Liégeois

N°85 : Boulangerie Otten, puis Mignolet, puis agence de voyages

N°87 : Garage Deflandre, première implantation, puis magasin Nopri puis Central Cash

N°93 : Librairie Louis Bertrand puis fleuriste Dumont

N°95 : Bijouterie Gobiet (venant de la rue Ferrer) puis photographe

N°97 : Garage Pirard repris par Deflandre et station-service Klutz

Plus loin, magasin « tabac-liqueurs » chez Lydie », fleuriste Lambotte puis cordonnerie Willame et magasin « L'union coopérative » qui sera remplacé par l'armurerie Nizet puis accessoires automobiles Firquet.





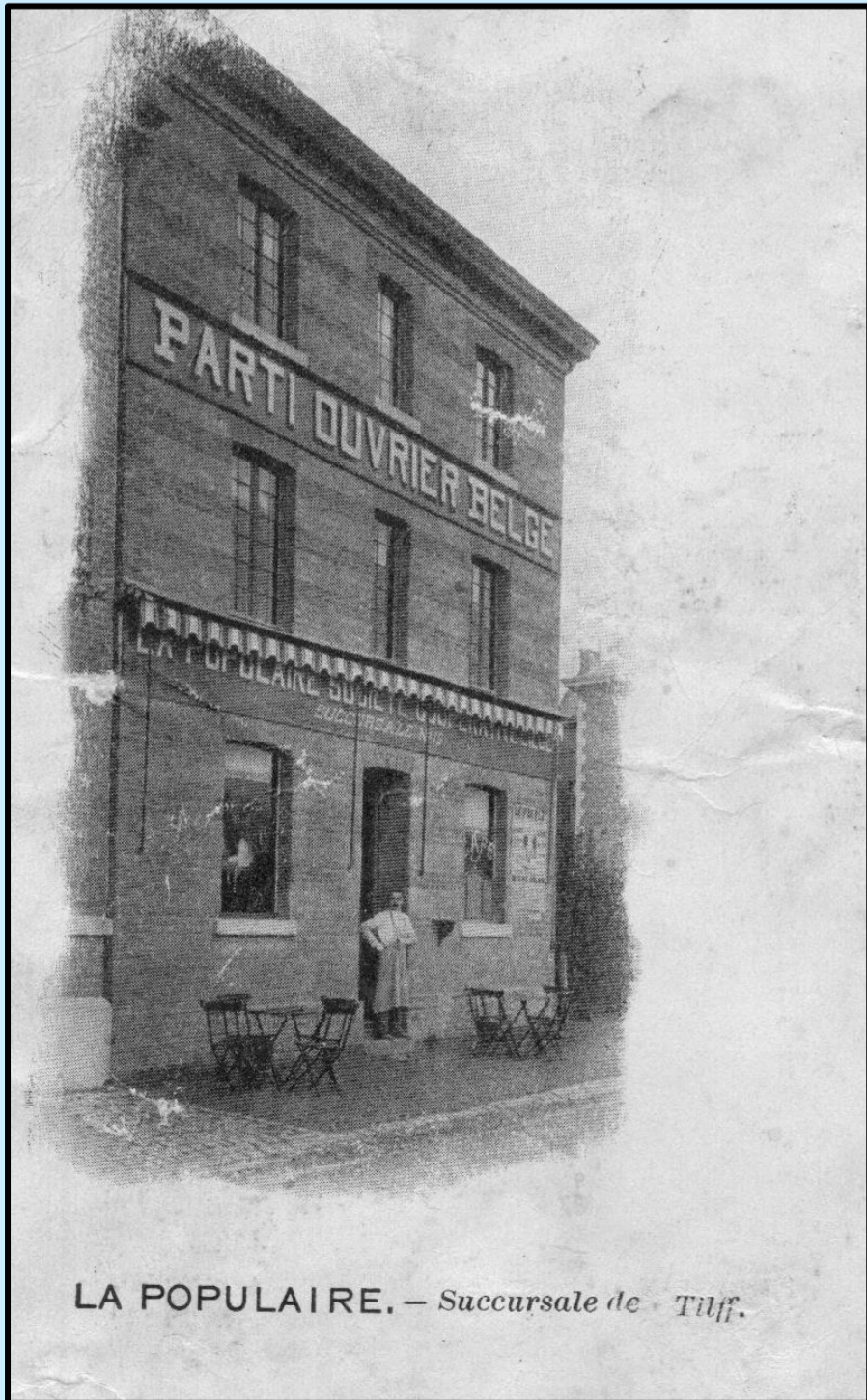

SHELL
X-100
MOTOR OIL

protège votre moteur

24 HEURES SUR 24

Enfin une Station-Service à Tilff
L'Ancien garage Pirard
Successeur :
R. Widart-Pecqueur

Dépositaire des sensationnelles motos **NORTON,**
MAICO — DOUGLAS
et des marques réputées : ZUNDAPP, BELLA, SALIRA, EMVA
que vous pouvez admirer en nos magasins.
Documentation gratuite.

59, Avenue Laboulle, 59
Téléphone : 88.13.21

Tient à votre disposition

- un personnel compétent et dévoué
- une installation très moderne
- des produits de première qualité

CARBURANTS - LUBRIFIANTS
PNEUS - BATTERIES - ACCESSOIRES

SHELL avec **ICA** est l'essence la plus puissante du marché

FABRIQUE DE BLOCS DE BETON

A Cortil, rue du Bailly – Monsieur Narcisse CRAHAY



TILFF - AVANT GUERRE, LE GARAGE PIRARD puis DEFLANDRE

Sur cette photo, datant d'après les automobiles présentes d'avant la guerre 40-45 l'on découvre le garage PIRARD.

Les tilffois auront reconnu le bâtiment sis à l'angle de l'avenue Laboulle et de la rue Spring.

Plus tard, les locaux furent occupés par une annexe du garage Deflandre dont le siège se trouvait à l'époque à une cinquantaine de mètres de là avenue Laboulle.

Après construction d'un grand garage avenue des Ardennes (démoli voici peu pour faire place à un ensemble de logements) les Deflandre abandonnèrent ces deux implantations au profit d'un Nopri et plus tard d'un centre de fitness et de bureaux de banque pour le bâtiment de la photo.

La banque ING à présent fermée, quel sera son avenir ?



L'HOTEL DES BAINS

Cet hôtel se trouvait aux confins du village vers Méry, en bordure de l'Ourthe, dans une grande parcelle bordant la route (qui sera dénommée : Avenue Jules Neef puis, vers 1955, Avenue des Ardennes). Son propriétaire, Emile Peschon, voulu profiter de cette situation au bord de l'eau et fit construire des cabines de bains pour permettre aux clients de mettre un costume adéquat pour plonger dans la rivière. Il installa aussi un ponton sur flotteurs pour délimiter une piscine.

Il louait aussi aux villégiateurs des barques pour leur permettre de rejoindre la rive gauche et d'emprunter le chemin de halage pour une promenade qui leur permettait d'aller boire un verre de lait à la Laiterie Simon située en face des Rochers Ste Anne. Lors de certains week-ends, il y avait aussi un passeur d'eau.

En face de l'hôtel des Bains, de l'autre côté de la route, il y avait aussi une auberge ... dont nous n'avons pas retrouvé le nom.

Ce bâtiment a subsisté jusque dans les années '50 puis a été démoli pour faire place à des immeubles à appartements.

L'Hôtel des Bains, quant à lui, a fonctionné jusque vers 1975 (mais sans les installations sur l'Ourthe), tenu par Lambert Delarbre puis Luc Ninane. Depuis lors, le bâtiment a été complètement transformé et agrandi pour devenir la maison de repos que l'on connaît.

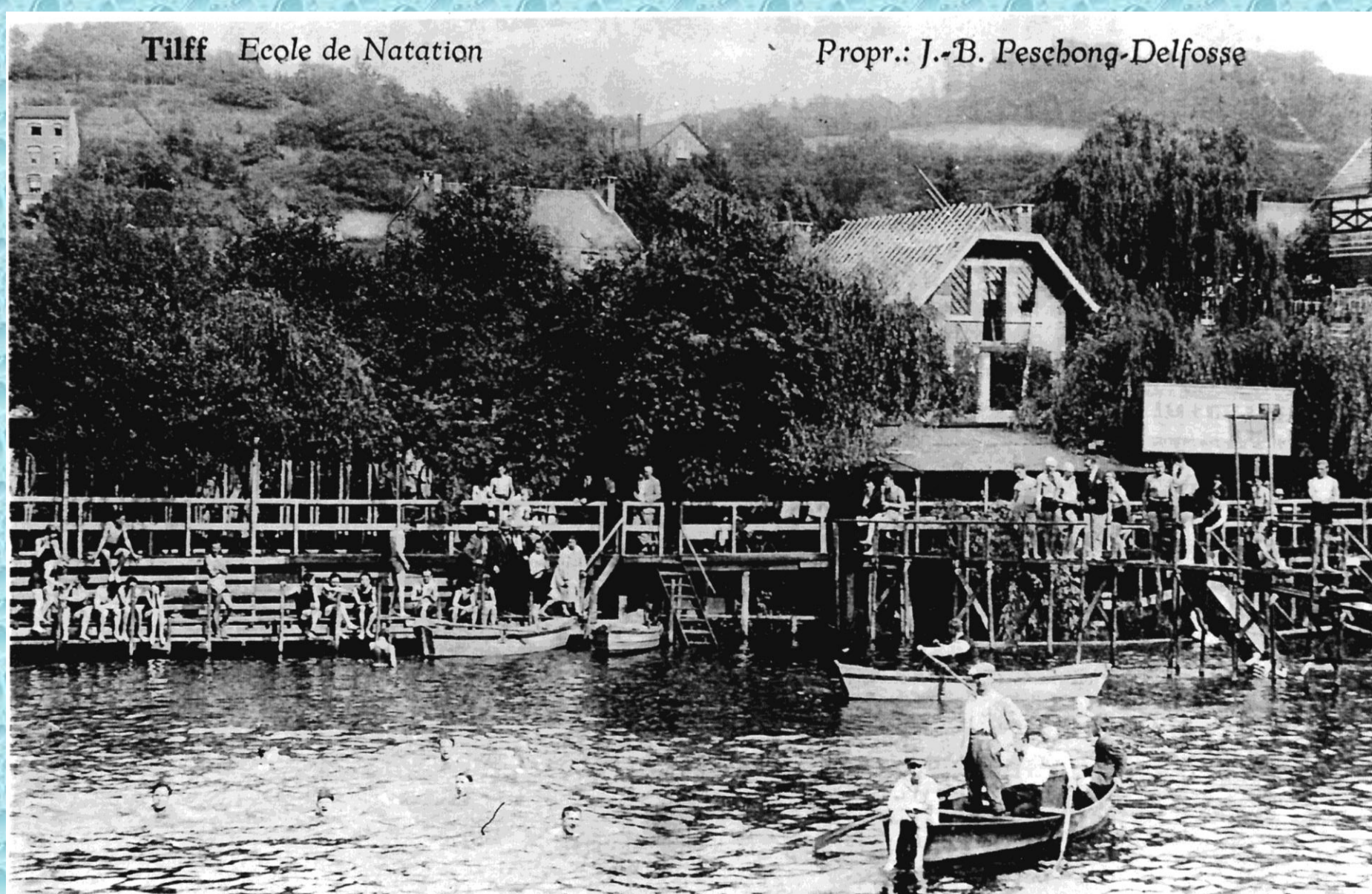

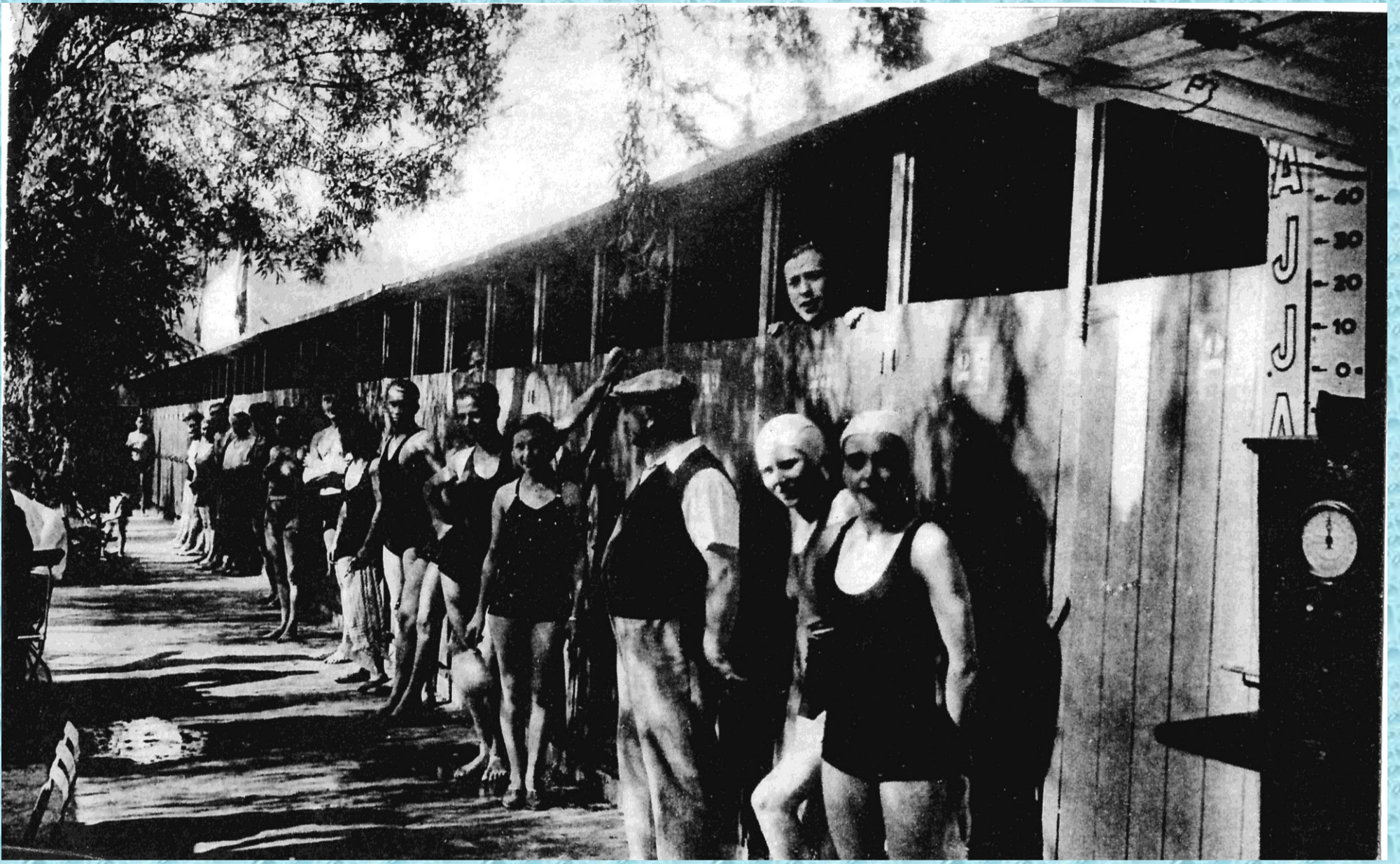

Tillf. — Les Bains

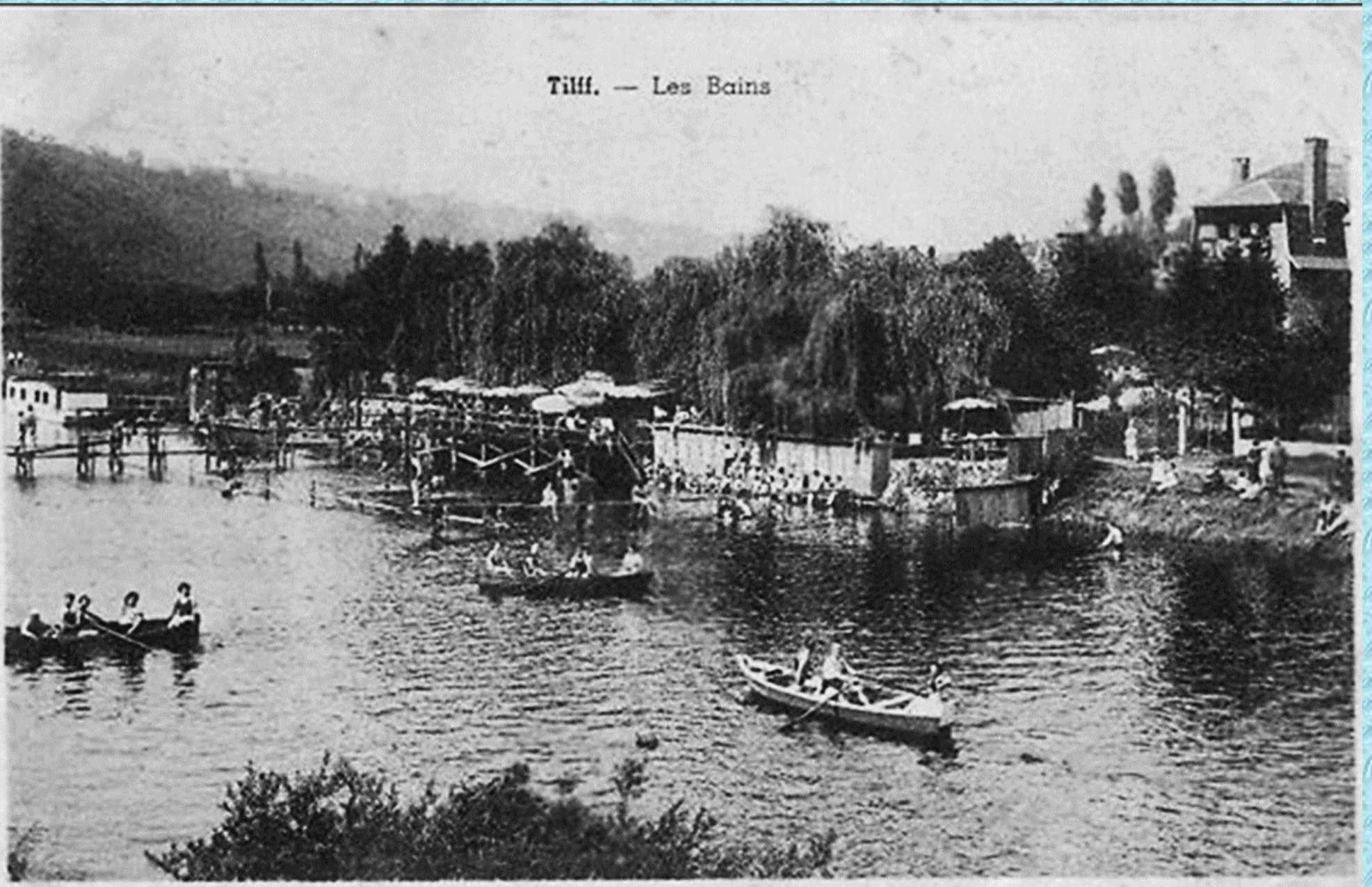

Tilff Ecole de Natation
Propr.: J.-B. Peschong-Delfosse



E. P. P.



f — Hôtel des Bains



L'HOTEL DES ETRANGERS

Cette belle bâtisse était située dans le fond de la place du Saulcy. Elle trouvait son origine vers la fin du 16^{ème} siècle. Elle était joignante au « nouveau moulin » établi par Collard le Moulmier l'ainé, vers 1542. On l'appela « Maison du Saulcy » et était décrite avec jardin et fournil.

En 1701, ce bien passera dans la famille « de Stenbier » (d'où son autre nom) qui la restaura complètement. Il restera dans cette famille jusqu'en 1777.

En 1808, la maison passera à la famille Parmentier. Cette ancienne habitation de plaisance sera transformée en hôtel, vers 1846, sous le nom « d'Hôtel des Etrangers ». Il fonctionnera jusqu'en 1906. A ce moment, le fils, Auguste Parmentier, docteur en médecine, y résida, jusqu'en 1942.

Au début du 20^{ème} siècle, il fit construire juste à côté, le long du bief de l'usine, une imposante habitation dans laquelle il résida jusqu'à sa mort. C'est ce bâtiment qui deviendra, plus tard, la maison de repos : « L'Eau Vive »

En août 1914, l'Hôtel des Etrangers, libre d'occupation, servit d'hôpital pour les blessés allemands de la bataille du Sart Tilman. Des troupes allemandes y resteront casernées. Vers 1920, l'hôtel fut vendu à Monsieur Nottet qui le réaménagera et y résidera. Cette maison subsistera jusqu'à sa démolition récente pour la construction des appartements actuels.



L'HOTEL DE L'AMIRAUTE

La première mention de ce bâtiment situé derrière l'église, date de la fin du 16^{ème} siècle. Il est décrit *comme « proche du cimetière et joignant, d'un côté, celui-ci et du midi, aux chemins ; vers l'Ourthe à la ruelle et du couchant à Monsieur de Hoensbrock »*

A l'époque, le bâtiment était plus petit, ne comportant que cinq travées sur deux niveaux contre huit actuellement.

En 1741, il revint à Jacques Massin dont la famille joua un rôle notable dans la vie de la communauté (bourgmestre, notaire, greffier de la cour de justice, échevin) Mais, à la fin du 18^{ème} siècle, comme pour la plupart des propriétés tilffoises, les charges et obligations ne cessant d'augmenter (la révolution était passée par là), la situation devint critique et le bien mis en vente publique en 1808. Elle est entourée d'un jardin de 12 ares et d'un verger de 16 ares.

Jean-Joseph Philippe qui, semblerait-t-il était maire de Tilff (c'était la période française), l'acquit et y résida. L'une de ses filles épousa Henry-Joseph Thiry qui était batelier. Celui-ci participa au mouvement qui transformait progressivement Tilff en cité touristique et affecta sa demeure à l'usage d'hôtel en 1838. Trois travées furent ajoutées aux cinq existantes

Après la guerre 14-18, ce fut, dans la région, la vague des beaux dancings. Si Seraing avait son « Jardin perdu », Tilff avait « L'Amirauté », salle couverte, mais en plein air, située dans le jardin (entre le quai de l'Ourthe et la rue du Conseil – Avenue Laboulle). On venait à l'Amirauté par le train et, chaque soir, c'était la ruée pour le dernier convoi en direction de Liège.

Plusieurs propriétaires se succédèrent mais la propriété fut diminuée par suite de plusieurs lotissements. Actuellement le bâtiment est toujours occupé par une taverne, des salles de réunion et des appartements.

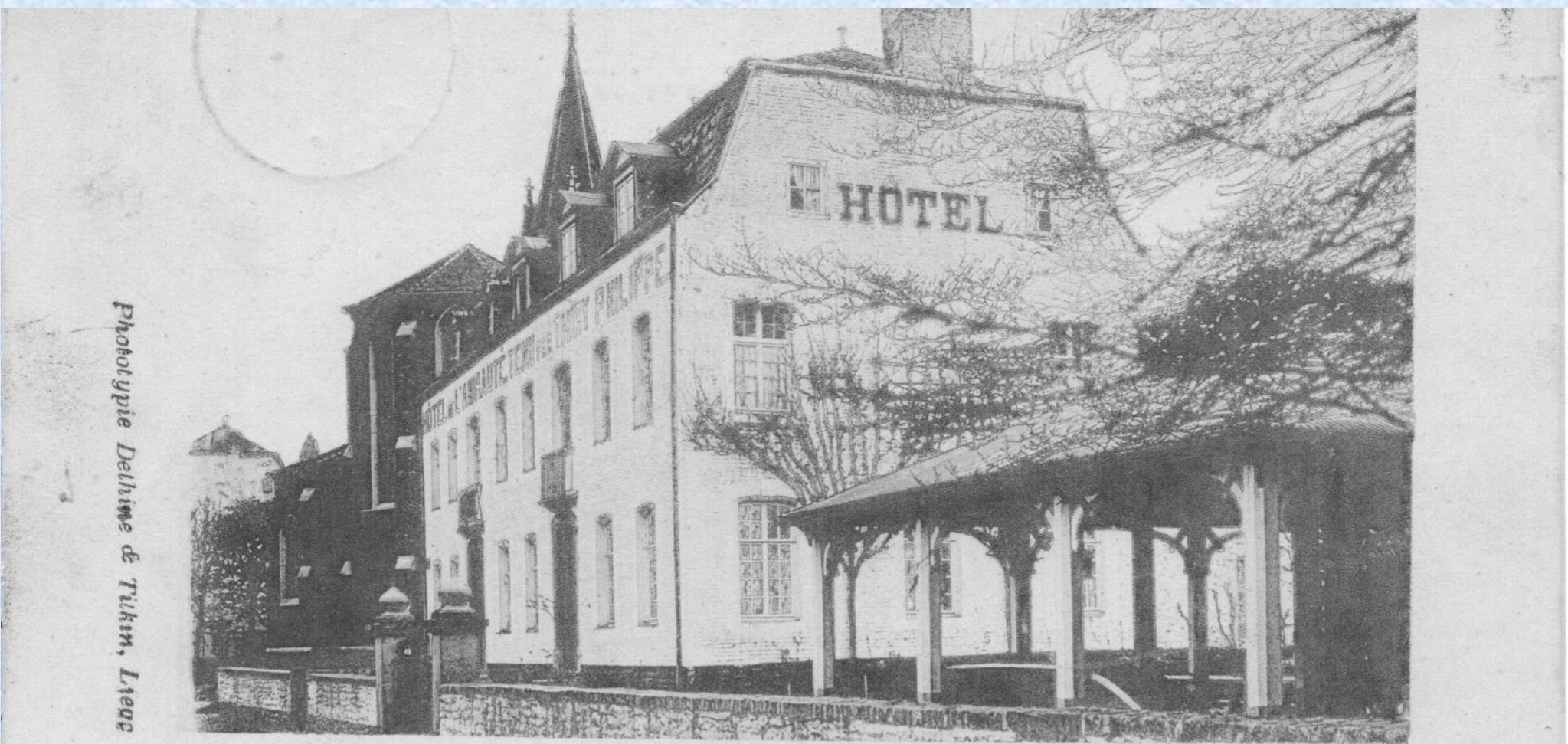

Phototypie Dehime & Tilkin, Liège

TILFF - Hôtel de l'Amirauté

Tilff le 20 Septembre 1901

Pierre Brochon



HOTEL DE L'AMIRAUTÉ
RESTAURANT
MARCEL HAINE
DANLING

Tilff. L'Amirauté



Tilff. L'Amirauté



Tilff. Hôtel l'Amirauté.
La Tonnelle et le Hêtre laciniata.



*Tiff S|Ourthe Hôtel de l'Amirauté.
Salle des Fêtes Dancing d'Hiver*



TILFF.

Hôtel de l'Amirauté et rive droite de l'Ourthe.



L'HOTEL DE HOLLANDE et L'HOTEL DU LUXEMBOURG

Il était situé dans la rue du Conseil (au n° 106 de l'actuelle Avenue Laboulle). Jusqu'à la fin du 19^{ème} siècle, l'hôtel disposait d'un beau terrain par l'arrière car la rue (actuellement : Emile Vandervelde) n'existait pas. Cette rue, vers l'Ourthe a été ouverte en 1894, dans la foulée d'autres rues transversales et s'appelait, à l'époque, Rue de l'Hippodrome, sans doute à cause de la proximité d'un premier parcours d'obstacles créé dans les terrains du Bien Fraipont (act. Rue Fréson et Spring). Cette rue reçut vers 1938, le nom de Rue Emile Vandervelde, dans la foulée du mouvement socialiste de l'entre-deux-guerres.

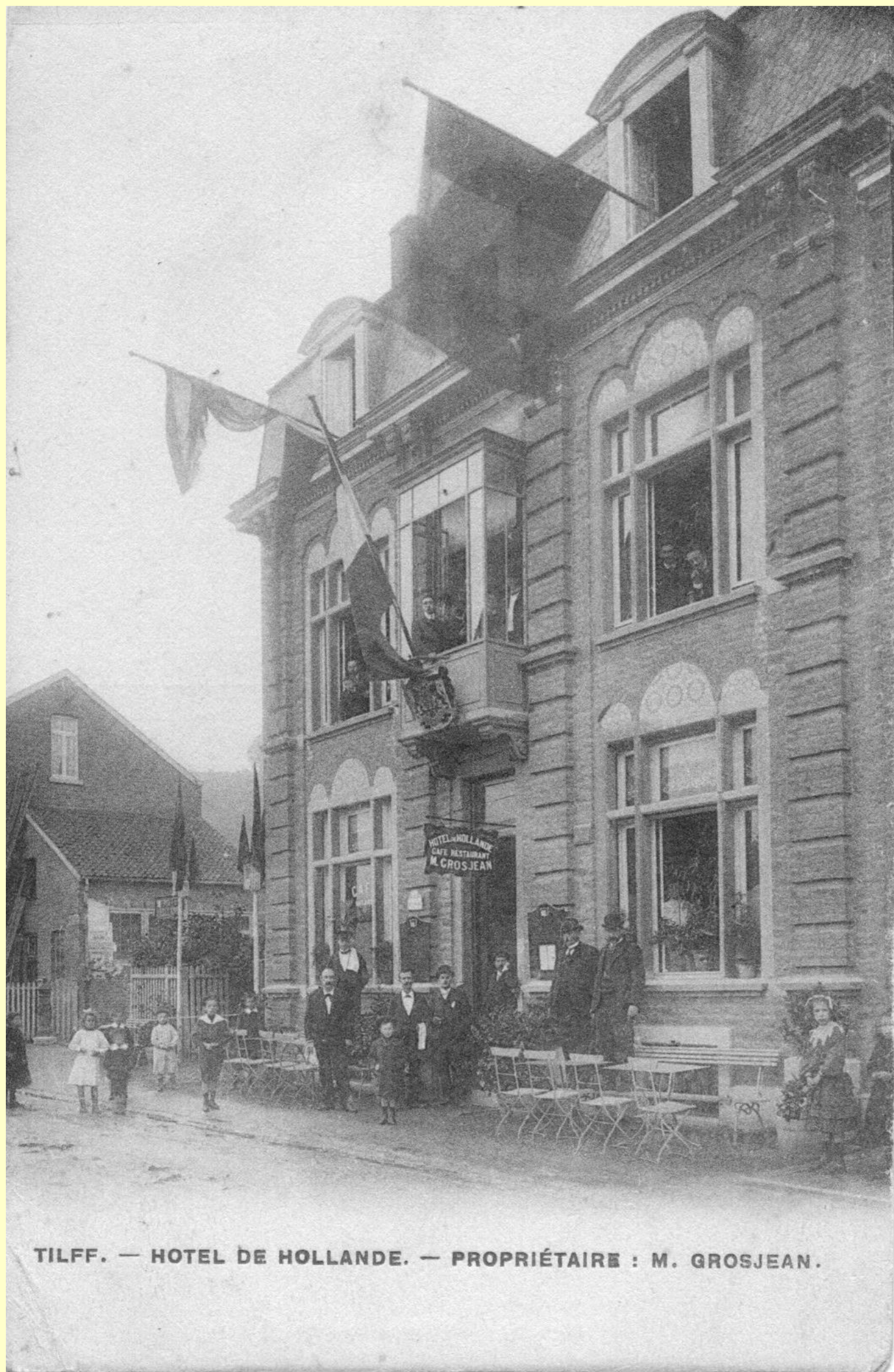

A la même époque, l'hôtel fit place au bureau des Postes qui employait jusqu'à 3 fonctionnaires et une dizaine de facteurs. Auparavant, ce bureau était situé « A Vinave », c'est-à-dire Rue Blandot, à côté du Traiteur « Les Pascal's » - actuellement – magasin de lingerie.

HOTEL DE LUXEMBOURG
CAFÉ — RESTAURANT — BILLARD
Propriétaire Gust. DUTILLEUX
TILFF (Vallée de l'Ourthe)

On parle l'allemand et
l'anglais

—»«0»«—
Pensions de Familles
Jardin d'agrément -- Jeux d'enfants
Villégiature de 1^{er} ordre
Pêche -- Canotage -- Bains dans l'Ourthe
Promenades -- Cure d'air



TILFF. — HOTEL DE HOLLANDE. — LE JARDIN.



TILFF. — HOTEL DE HOLLANDE. — VUE DE LA SERRE.

□ ——— □ **TILFF** □ ——— □

HOTEL DE HOLLANDE

Ouvert toute l'Année

* * * **CAFÉ-RESTAURANT** * * *

Dîners à la carte et à prix fixe
Pensions

Maison qui se recommande par sa Cuisine et la renommée
de ses Caves



M. GROSJEAN
Rue du Conseil, 94

LA FERME DE LIMOGES

Comme son nom l'indique, elle était située sur Limoges.

Joseph Adolphe Flébus, qui a travaillé au moulin de Tilff a été prisonnier politique et a été déporté.

A son retour, avec son épouse Virginie Bastyns, ils fondèrent sur les hauteurs de Tilff, une pension de famille appelée, dans un premier temps, « La ferme des Tranchées » (en souvenir de la bataille du Sart Tilman en août 1914.

Plus tard, pour oublier cette horrible guerre, elle devint la ferme de Limoges. C'était un endroit renommé pendant l'entre-deux guerres, de nombreuses personnes venaient en train et gravissaient la colline à pied.

Vers 1960, leur fils Joseph reprit l'établissement et lui donna le nom de « Père Flébus». Il fut incendié en 1963. A côté, la famille Flébus exploita le dancing « Le Relax » et construisit un manège en face. Des écuries furent aussi aménagées à l'arrière du bâtiment. Tout cela a disparu. Le « Relax » a été transformé en maison de repos et maintenant en habitation privée.

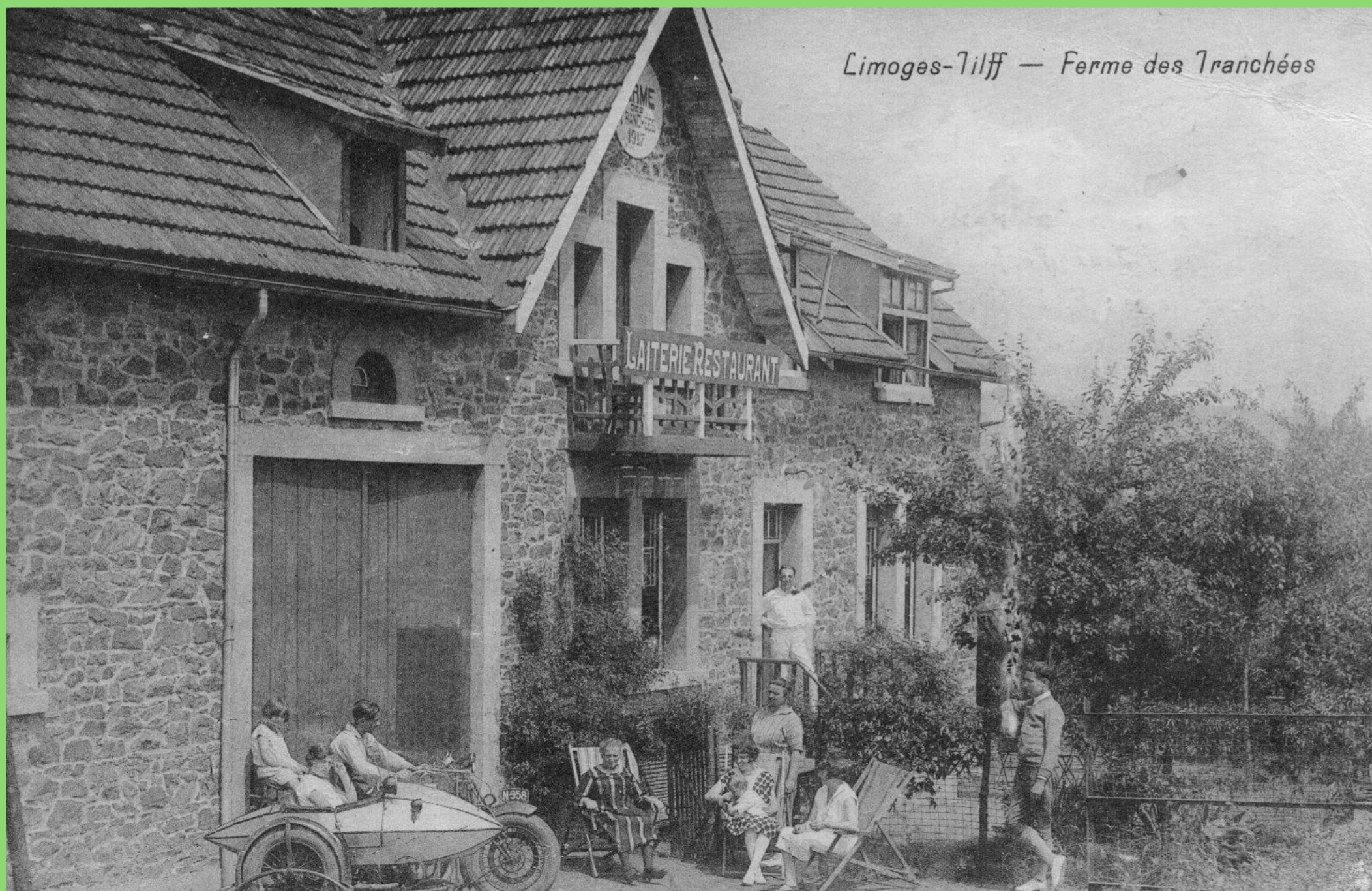



Tiff — Ferme de Limoges

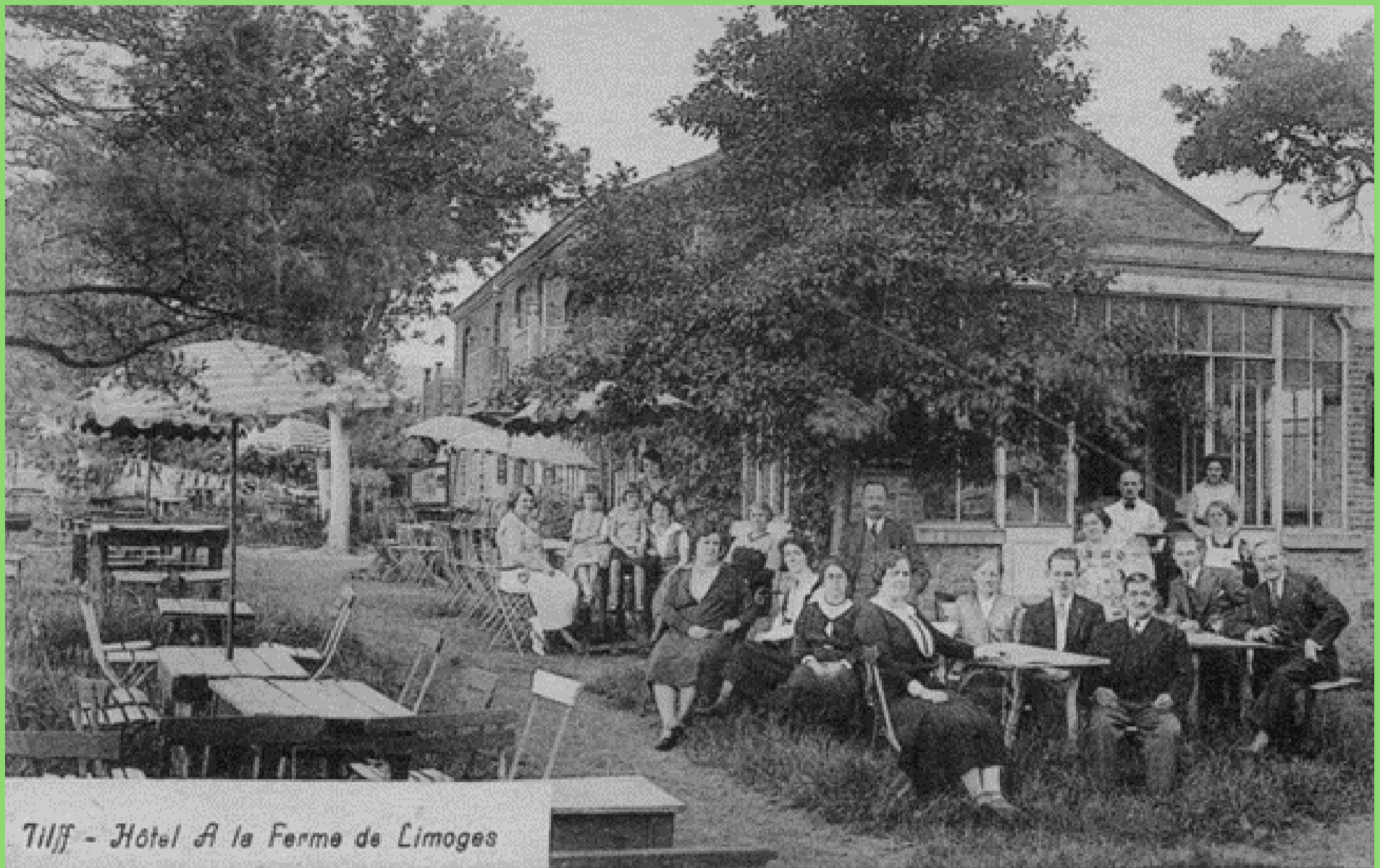

Tilff - Hôtel A la Ferme de Limoges



Tilff — Ferme de Limoges
Café-Restaurant
Pension de Famille



TILFF — Hôtel Pension de Famille
A LA FERME DE LIMOGES
Prop. V MORDANT — Téléphone 43



Tilff — A la Ferme de Limoges
CAFÉ RESTAURANT
Propriétaire : V. MORDANT

LA LAITERIE SIMON

(en face des rochers Sainte-Anne)

Voilà une maison qui a été entièrement transformée. Elle a été construite en 1904 par l'architecte Georges Hobé dans un style « cottage »

A l'origine, c'était une maison éclusière (écluse n°8 sur le canal de l'Ourthe) qui en remplaçait une autre plus petite située sur l'autre rive du canal.

L'éclusier et fermier Simon l'utilisa aussi comme laiterie où les touristes pouvaient venir se désaltérer. La plupart traversaient l'Ourthe en barque (passeur d'eau) à l'hôtel des Bains et venaient à pied jusqu'à la laiterie.

Après rénovation cette maison est maintenant un gîte de vacances.

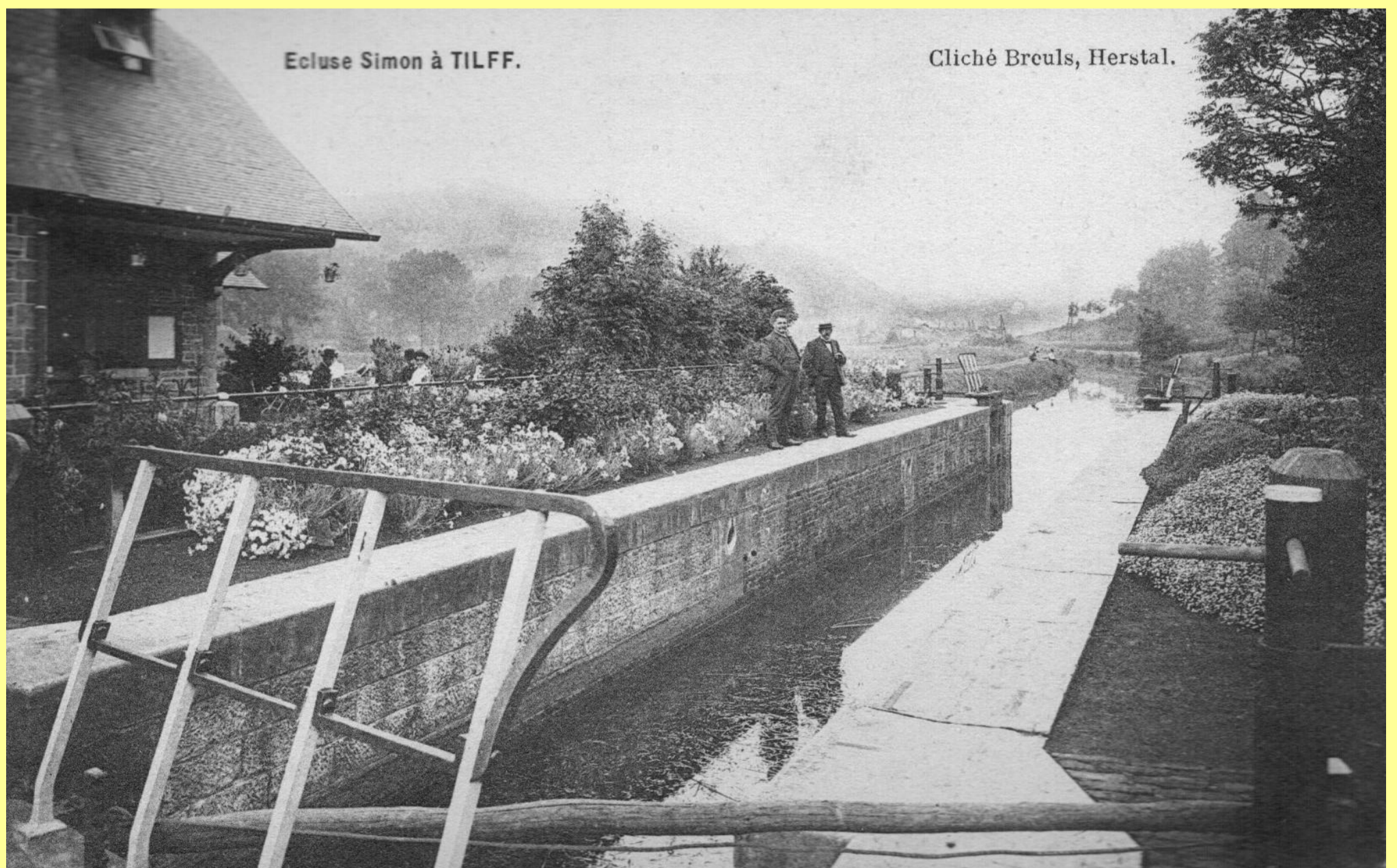

Ecluse Simon à TILFF.

Cliché Breuls, Herstal.

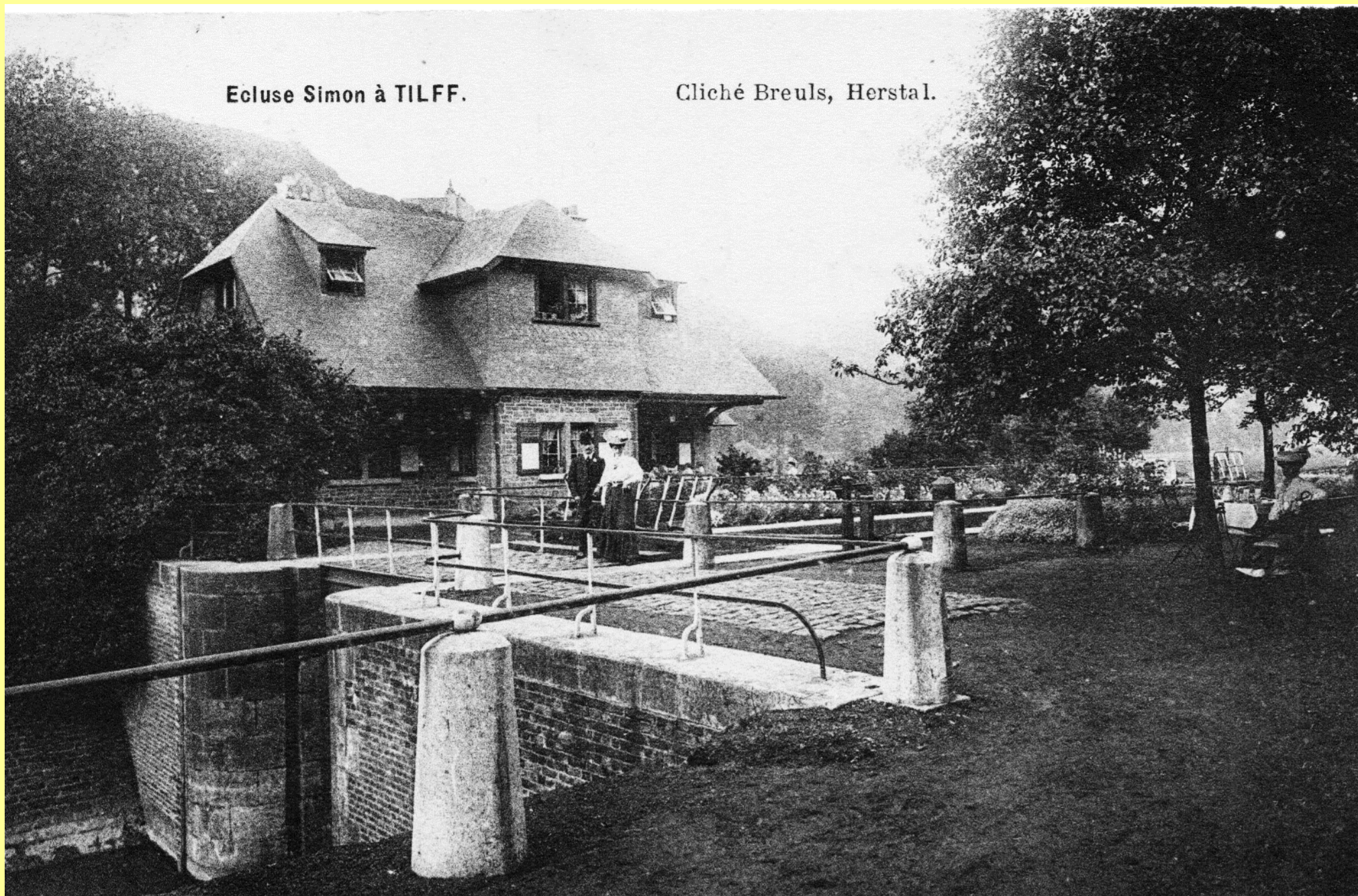

TILFF Laiterie Simon

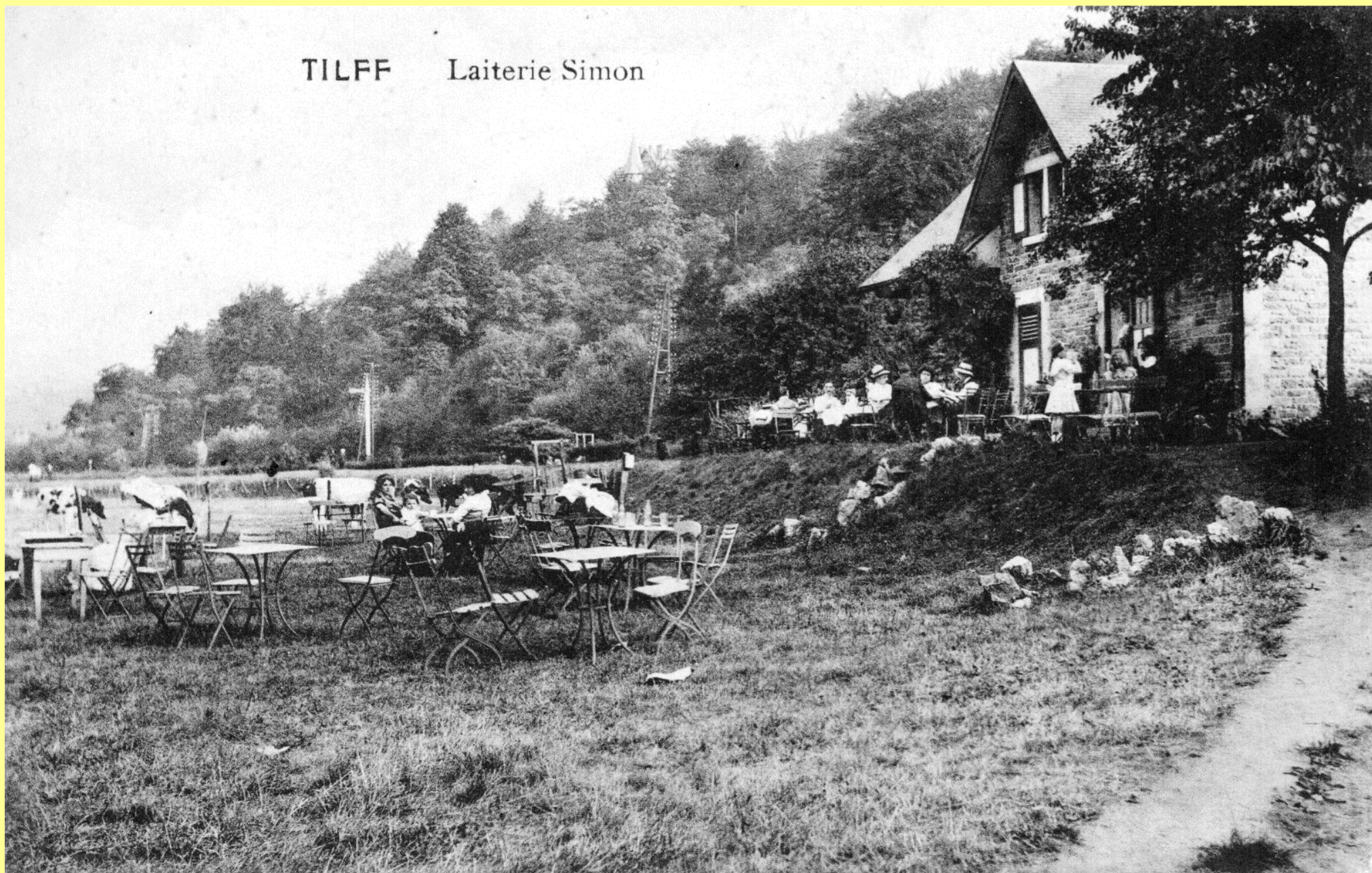

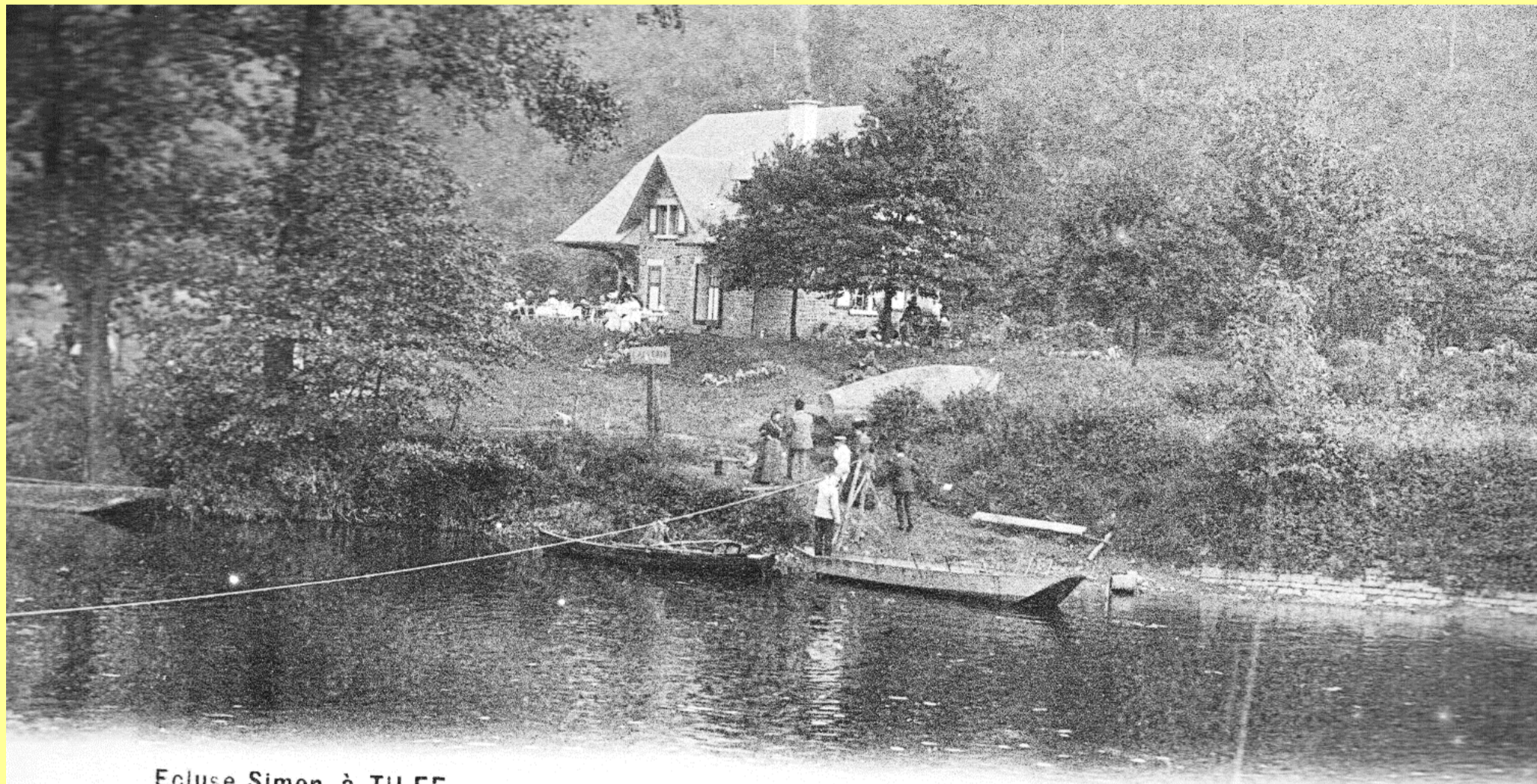

Ecluse Simon à TILFF.

Cliché Breuls, Herstal

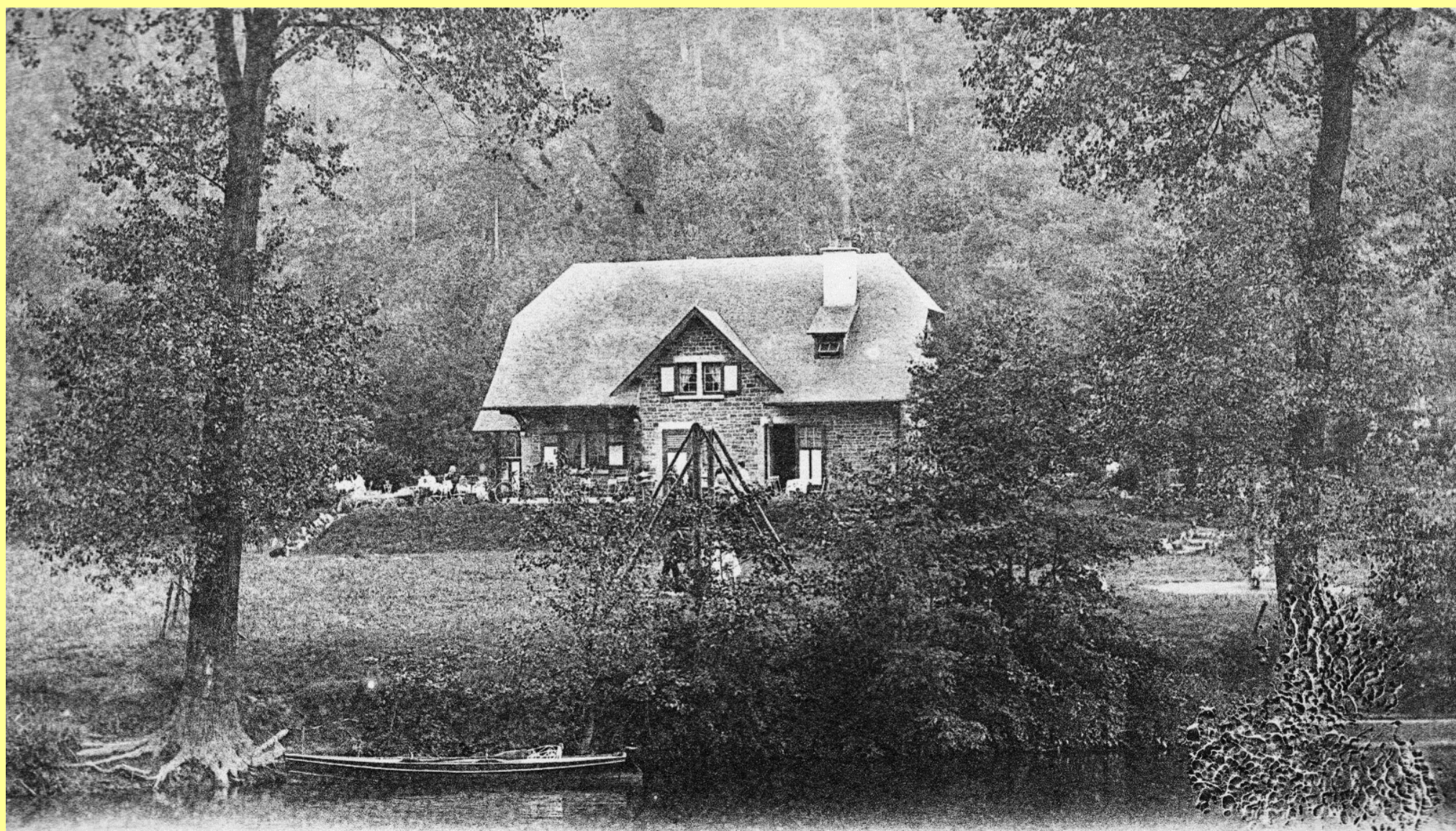

Ecluse Simon à TILFF.

Cliché Breuls, Herstal

TILFF Laiterie Simon

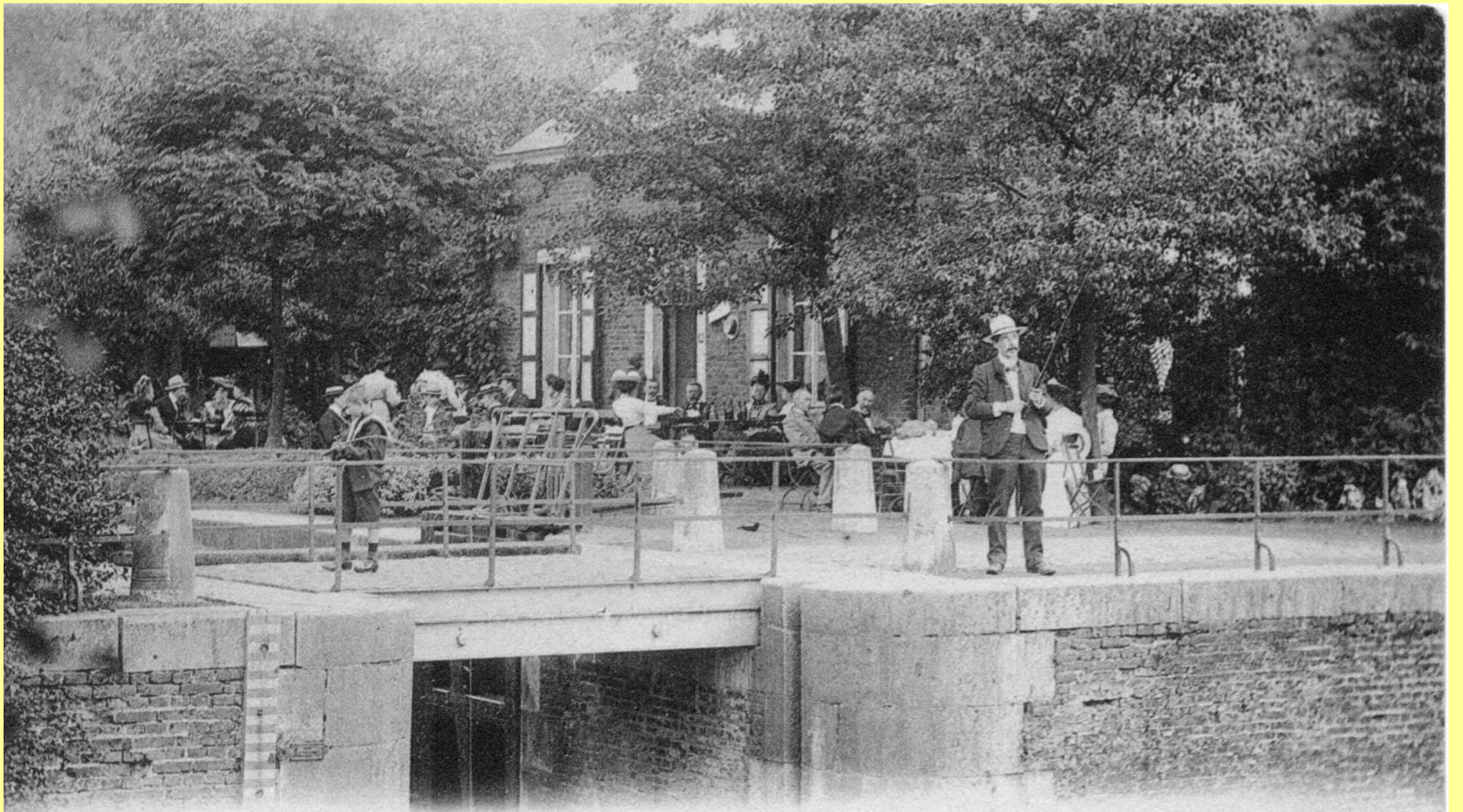
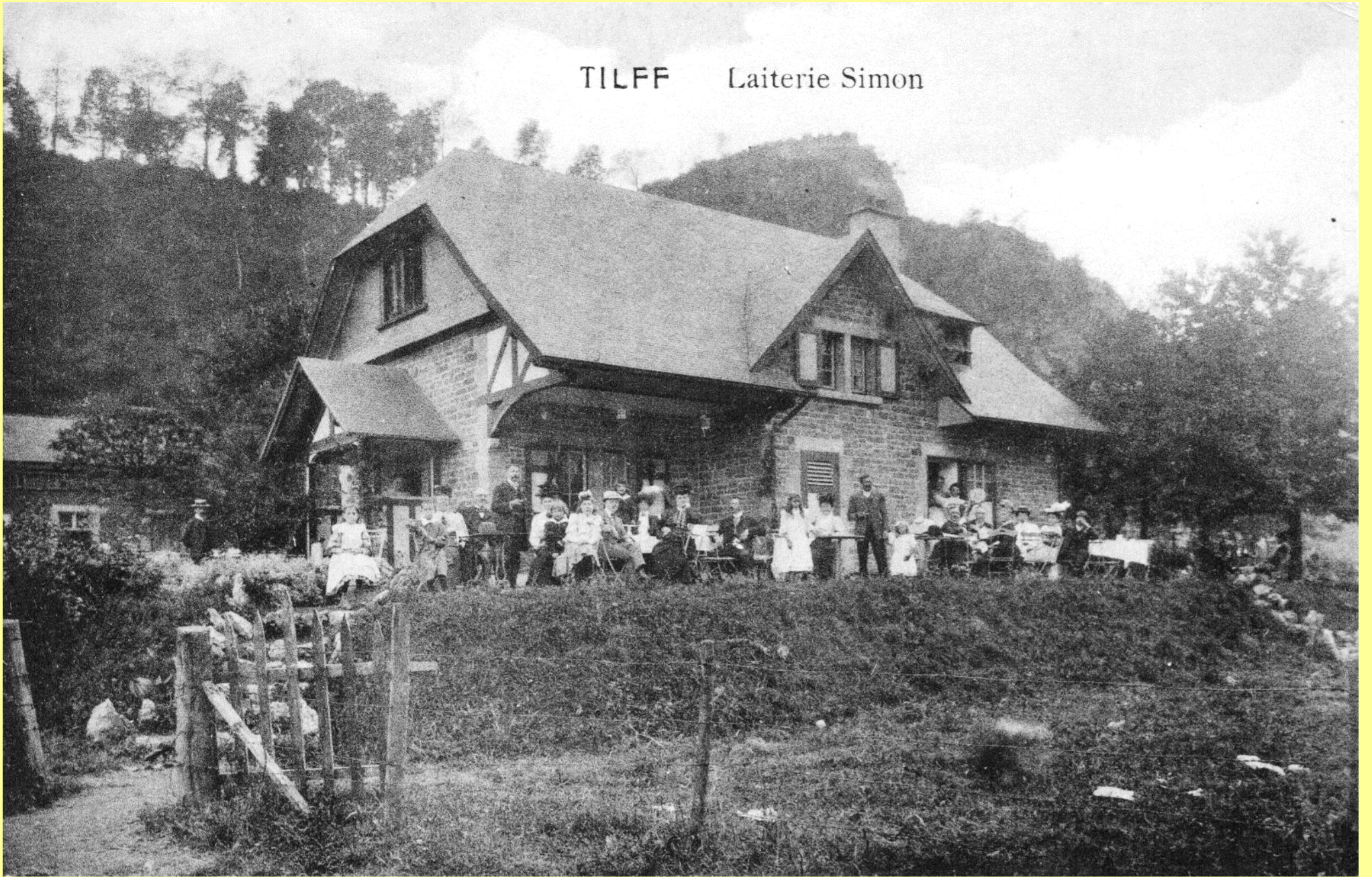

1. Tilff. Ecluse Simon.

A. Breuls, phot.-édit. Herstal.

LE CAFE DE L'ALIGNEMENT

A droite de la maison du Saulcy, se trouvait une petite maison, le long du chemin allant vers Sainval, qui a subsisté jusqu'en 1944, bien abimée par le bombardement qui détruisit partiellement le château Brunsode... Cette maison a été longtemps habitée par un ménage qui y tenait un café-restaurant dit « de l'Alignement ». C'étaient les époux Wuidar-Roemers.

Cet établissement avait une petite terrasse sur le devant et disposait, en plus plusieurs tables et chaises de l'autre côté de la rue à l'ombre de la haie et des arbres du parc du château, endroit très apprécié lors des beaux jours d'été.

Alfred Wuidar, le tenancier, était aussi photographe et artiste peintre.

Cette dénomination de « l'Alignement » lui avait été donnée en raison du refus des propriétaires des propositions d'expropriation qui auraient permis de redresser la chaussée pavée.

A l'angle sud-est subsiste une grosse tour ronde. Il semble qu'une autre tour ait existé à l'angle nord-est. Pour la petite histoire, cette tour a servi, dès 1944, de refuge à Alfred Wuidar, devenu veuf et sans le sou. Il y restera jusqu'au début des années '60

Les murs épais et les voûtes solides des grandes caves offrirent un abri fort apprécié lors des bombardements en 40-45.

La belle façade très ancienne, ornée d'un joli balcon, ainsi que les barrières et la grille à rue étaient en fer forgé avec des ornements d'appliques en métal.

Il ne reste plus rien de cette maison. Elle a été emportée par les travaux de la bretelle d'autoroute et remplacée maintenant par un ensemble d'appartements.



LE LAMINOIR DE TILFF

Son origine est très ancienne puisqu'un moulin banal existait déjà à cet endroit dès 1542. Doublé d'une fenderie, il subsista jusqu'en 1695 et fut converti en laminoir. Mais l'utilisation des bâtiments par la S.A. Usines de la Vieille Montagne ne débute qu'en 1837 et se prolongea jusqu'en septembre 1953, soit durant 116 ans. Les bâtiments furent alors vendus à la Société de Hauster qui y établit une platinerie.

Durant l'entre-deux guerres, une activité intense s'y manifesta, produisant environ 50 tonnes de zinc laminé par jour grâce à un effectif d'environ 300 ouvriers. L'usine exportait la plus grande partie de sa production vers l'Asie dans des barriques de 250 à 500 kg hermétiquement soudées.

L'expédition se faisait par le rail, via la gare de Tilff, grâce à un chemin de fer aérien dont le pylône intermédiaire était planté à côté du pont.

Après la guerre 40-45, les installations de production ne correspondaient plus aux besoins et la Vieille Montagne abandonna l'usine en 1953.

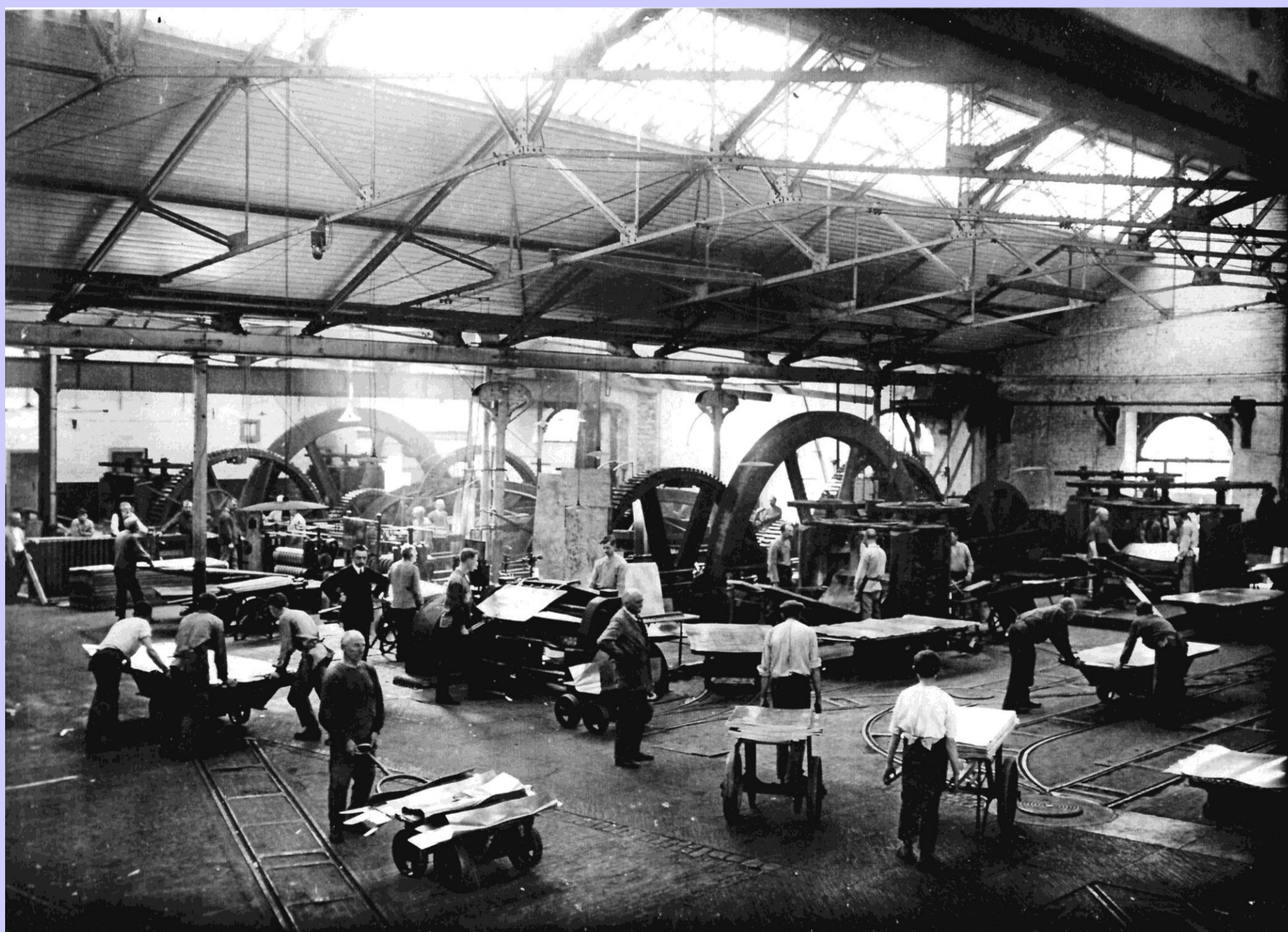

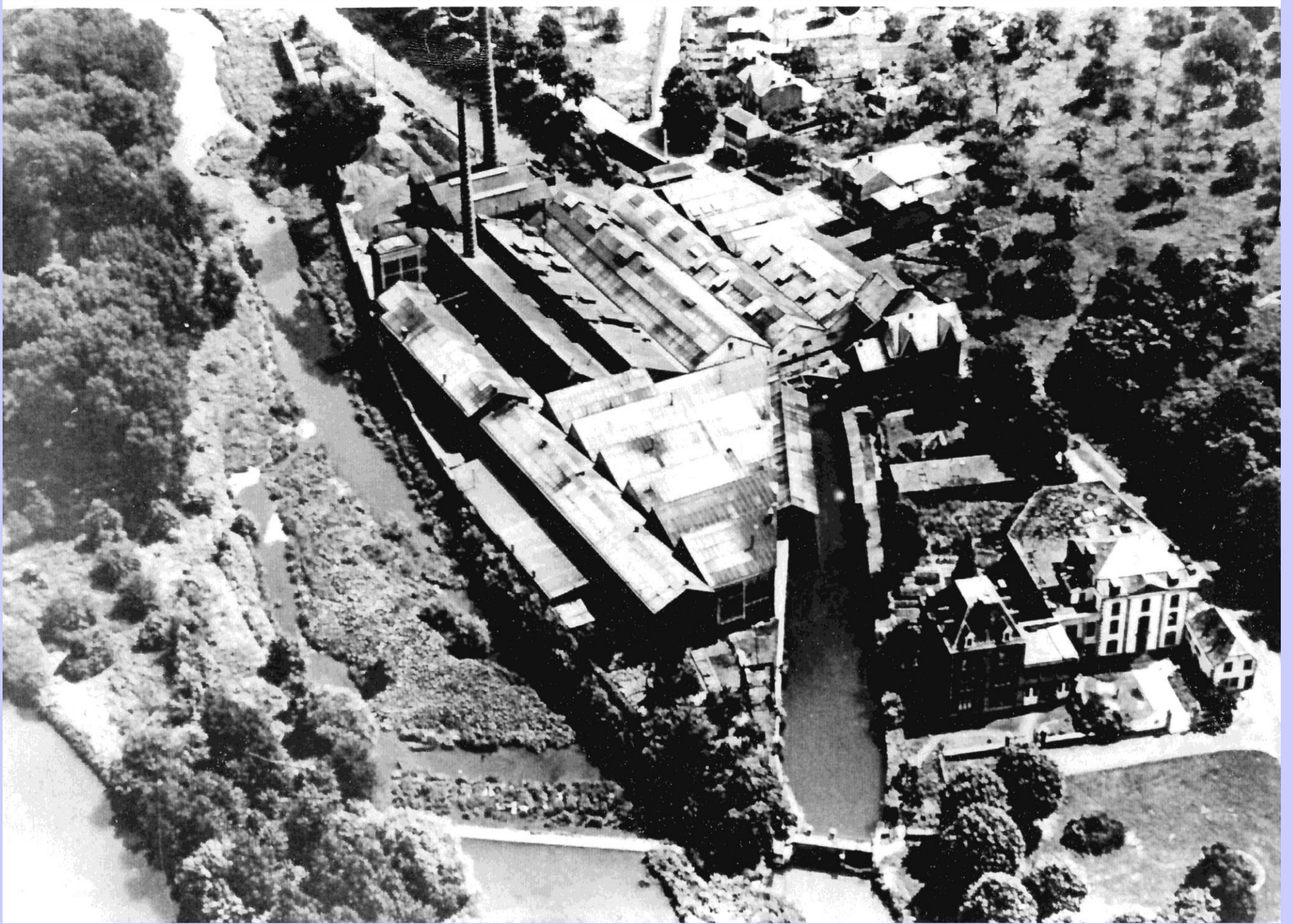

Quelques commerces aux abords :

- L'Hôtel des Etrangers et le Café de l'Alignement dont nous parlons par ailleurs
- Le garage d'Arthur Crespin puis de son fils Michel
- La Poêlerie-Quincaillerie Jean Vanrosse
- L'épicerie Meurant qui devint salon de coiffure (Mme Dineur)
- Plus loin : la distillerie Saint Hubert (Ets Toussaint Collas-Colleye) qui a fonctionné jusqu'en 1970. Les locaux ont été racheté par la famille Leblanc qui y a installé la vitrerie (précédemment Avenue Wauters). A la fin de l'entreprise, les bâtiments furent transformés par Jean-Marc Meurant.

Poêlerie - Quincaillerie
Jean Vanrosse
Av. Alph. Neef, 22, Tilff
Tél. 88.10.60

Réparation de cuisinières
et foyers de ttes marques

A vendre d'occasion :
MOTO «Mondiale» et VÉLO de
dame.

LE MOULIN DE TILFF

Lorsque nous parlons du moulin de Tilff, nous pensons au bâtiment situé dans le bas du fond du Moulin et qui a fonctionné jusqu'en septembre 1982.

Mais il trouve son origine dès le 14^{ème} siècle. Il en est, en effet, fait mention dans la constitution locale, datée de 1393. Il était alimenté par le ruisseau qui coule dans le vallon et dont la source se situe, pour parties, près de la ferme de Famelette et dans le bois de Boncelles.

Le moulin se trouvait plus bas, près de l'Ourthe, au lieu-dit « Paradis » (là où les bateaux accostaient). Il a été la propriété du Chevalier de Behr qui habitait le château du Monceau à Mery.

Ce moulin a été incendié en 1864 mais un nouveau bâtiment a été construit un peu plus haut en face.

Il disposait d'une grande roue à aube, mue par les eaux du ruisseau. On y construisit deux étangs en amont afin de réguler le débit.

Adrien Corbusier acheta le moulin en 1933. Avec son épouse, Alice Laloux, ils eurent trois filles dont Denyse qui épousa Joseph Pâque. Ils exploitèrent jusqu'en 1982. Ce sont donc les derniers meuniers de Tilff. Après leurs décès (2011-2012) le bâtiment fut désossé et transformé en plusieurs appartements.



LES HÔTELS DE SAINVAL ET COLONSTER

- A Sainval : dancing « El Paraiso » maintenant le restaurant « les Granges » -
- Hôtel restaurant « Le lac aux Dames » (Milou Sainte)
- Hôtel de Colonster, démoli vers 1960 pour rectification du cours de l'Ourthe en vue de la construction de l'autoroute



A 10 KM. DE LIÈGE
(au bord de l'Ourthe)

LE CLOS MARIANNE

Bouaki (Maison Française)

HOTEL - RESTAURANT - PENSION

La toute première maison de **SAINVAL (Tilff)**
(après le passage à niveau de Colonster)

158, rue d'Angleur — Tél. Liège 68.10.57

MENUS

PENSION

de **65 à 125 frs** 1 ou 2 jours **175**

et à la Carte — à partir de 3 jours **160**

SPÉCIALITÉS FRANÇAISES

SOUPE À L'OIGNON

ESCARGOTS

●
OUVERT TOUTE L'ANNÉE

Hôtel « BEAU SITE » Sainval



LAC aux DAMES



HÔTEL DE SAINVAL





COLONSIÈRE
SAINVAL-TILFF

Hôtel des Alliés



SAINVAL-TILFF — HOTEL GROSJEAN



000 **HOTEL DE SAINVAL**

OUVERT TOUTE L'ANNÉE

Sension, Cuisine et Caves réputées

MAISON GROSJEAN

Bains, Pêche, Garage et Scuries

Grand Jardin

SAINVAL-TILFF

RENDEZ-VOUS DES AMATEURS DE NATATION

E. DESAIX, ÉDIT. BRUXELLES, REPROD. INT.



LIMOGES HOTEL « BON SEJOUR »





HOTEL DES CHARMILLES



A La MOHINETTE



A la MOHINETTE
à Limoges - Tilff.
Propriétaire Armand Blétard
Lieux touristique Jeux de quilles
Distractions divers Consommations de 1^{er} Choix
BUFFET FROID

LEGIA

Photo Fémina Grivegnée

MERY

Déjà au moyen âge, le village de Mery a toujours joué avec les limites territoriales. A l'époque, il se situait aux confins de la Principauté de Liège et Duché de Limbourg. Régulièrement des échauffourées avaient lieu entre les deux territoires, sur les terres du château du Monceau.

Plus récemment le territoire de Mery se situait sur 3 communes. La rive droite de l'Ourthe était tilffoise, la limite étant constituée par la ligne de chemin de fer (avec le château du Monceau).

De l'autre côté du chemin de fer, c'était Esneux.

Une autre limite était constituée par le ruisseau du Gobry, en rive droite, c'était Tilff, à gauche c'était Dolembreux, jusqu'à l'Ourthe.

Une anecdote : la maison située au bord de la rivière au coin de la route de Dolembreux était sur les 3 communes.

Ce sera la fusion des communes en 1977 qui amènera une rectification des limites. La frontière avec Dolembreux sera reportée quelques centaines de mètres plus haut.

Les commerces se trouvaient surtout le long de la grand-route. Ils se sont développés à partir du milieu du 19^{ème} siècle ; ils étaient surtout fréquentés par les ouvriers des laminoirs du Monceau.

En venant de Tilff, on trouvait

- La boucherie Marloye
- Le café des sports (démoli au coin de la rue du Pont). En face : le café-restaurant : « Le relais des cyclistes »
- Une librairie
- Le garage Gaspard
- La pharmacie Pirotte
- Magasin d'articles de pêche
- Un coiffeur (Léandre) puis un cordonnier
- Deux légumiers (Demblond et Firquet)
- La boulangerie Riga est plus récente ; avant elle se situait rue du Laveu

- En allant vers la gare on trouvait l'épicerie Duvivier puis un magasin de laines et sur la place l'hôtel de la Gare
- Deux petites entreprises dans le Laveu :
 - - la scierie Halleux
 - - la laiterie ETAGINO (Ets agricoles et industriels de l'Ourthe) qui devint la fromagerie du vieux Crèvecœur.

N'oublions pas la laiterie du Boubou, bien cachée dans son écrin de verdure, paradis des promeneurs et des « amis de la nature » (camping)



Méry. — Carrefour du Pont

AVEZ-VOUS SONGÉ A VOS VÊTEMENTS
D'HIVER

Vous trouverez à la Maison

Joseph RAHIER

57, Av. d'Esneux - MÉRY

Un grand choix de TISSUS pour :
Robes - Manteaux - Costumes - Pardessus - Lodens
Prix déliant toute concurrence
Du fabricant au consommateur

Tissus de Verviers Tissus de Qualité



BONNETERIE
LAINES D'AOUST
SHELL BUTAGAZ

DUVIVIER-SEPTON

RUE DU PONT, 8 — 4040 MERY-TILFF — TEL. (041) 88 10 85



Scierie de Méry

B O I S

DU PAYS
DU NORD

FRIGOLIT
ROOFING

GYPROC
SHINGLES

PANNEAUX

AGGLOMERES
MULTIPLEX

PORTES STANDARD
MOULURES DIVERSES

O U V E R T : DU LUNDI AU JEUDI, DE 8 A 17 HEURES; LE VENDREDI
JUSQU'A 19 HEURES; LE SAMEDI JUSQU'A 13 HEURES
TEL. (041) 88 13 62

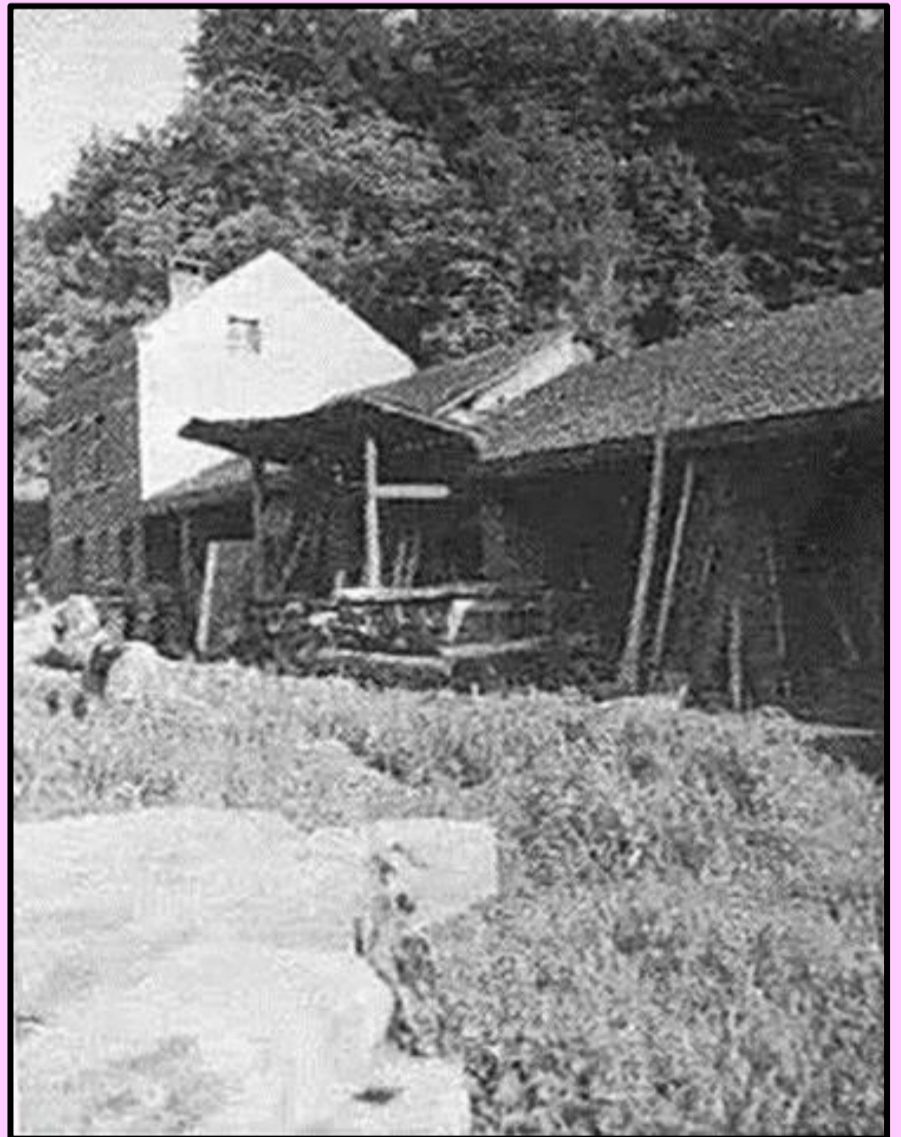
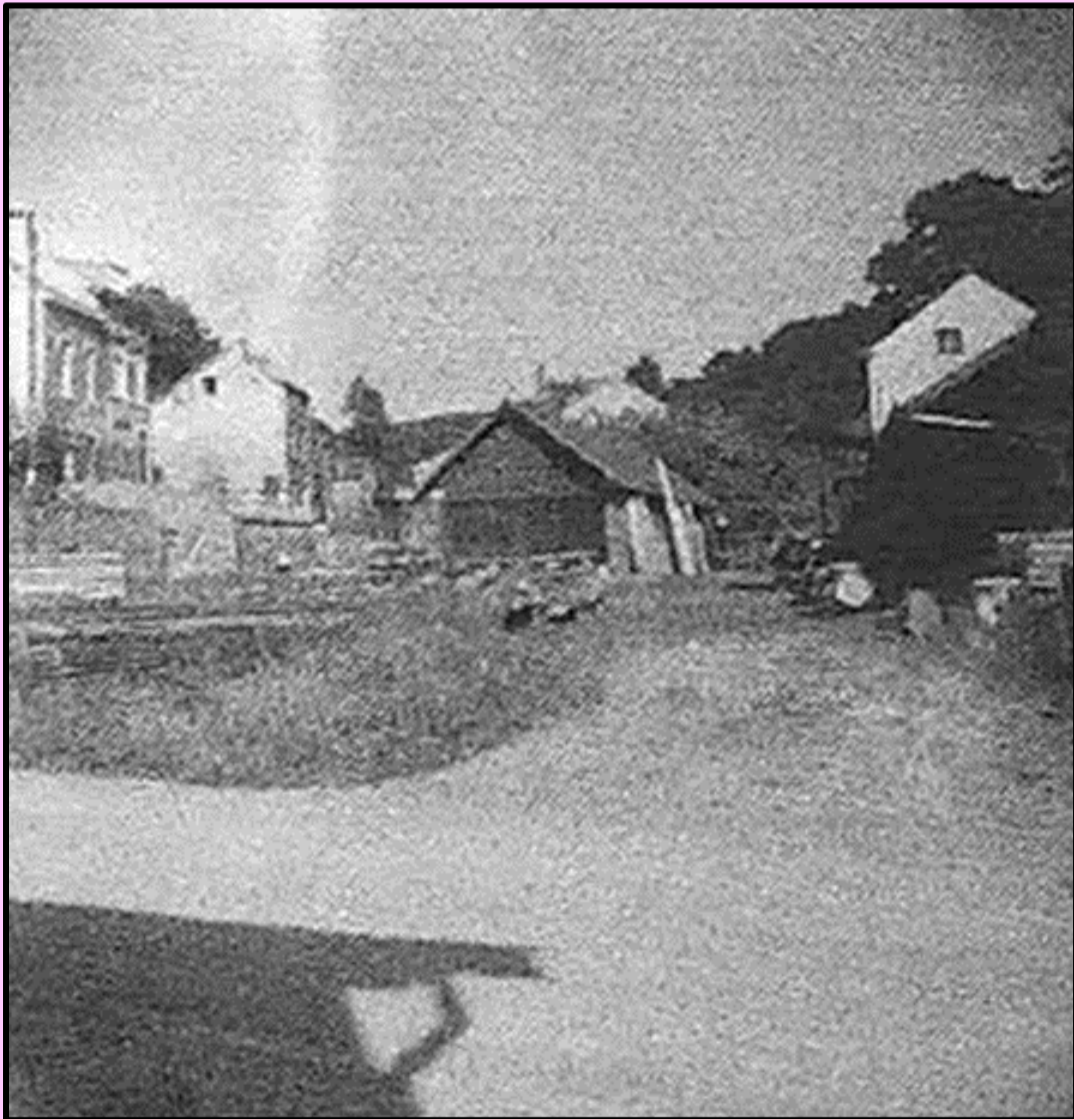

La scierie HALLEUX (vers 1950)





MÉRY-TILFF. — Villa Claire-Gabrielle.





QUAI DE L'OURTHE

Derrière l'église nous nous souvenons de la boulangerie de Marius puis Werpin.
Au-delà de l'Amirauté, notons :

- Articles de pêche dont le propriétaire Monsieur Septon puis Monsieur Collard, et enfin, Monsieur Blétard qui organisaient chaque année un concours de pêche.
- Cordonnerie Auguste Renard Motte.
- Café « la Maison Blanche » : c'est là qu'un groupe de consommateurs fonda le premier groupe folklorique « Les joyeux Revenants » en 1951.
C'est là aussi que l'on situe le relais des bateliers de l'Ourthe aux 17^{ème} et 18^{ème} siècles : « Chez la Veuve Riguel »
- A côté : le café Decamp
- Restaurant Roméo et Michette

Boulangerie-Pâtisserie Moderne
chez Marius
Rue Waleffe, 6, Tilff - Tél. 88.12.79

Ne vous énervez plus
tous les matins !!!

Demandez votre **pain coupé**
et vous serez émerveillé.

Spécialité :
Le véritable
Pain des Ardennes, pur grain

Articles de Pêche
Amorces
Mouches artificielles

Jo SEPTON
Quai de l'Ourthe, 5
Tilff

Même maison
coiffeur

Cordonnerie Auguste Renard-Motte
Quai de l'Ourthe, 16, Tilff

Peut vous fournir les articles nécessaires à vos
réparations de chaussures :

cuirs, semences, semelles, talons, etc.

Réparation de chaussures en tous genres au prix
LE PLUS JUSTE
Réparation des crêpes.

Produits pour l'entretien des chaussures.



TILFF. — CAFÉ DE LA MAISON BLANCHE.



TILFF

Quai de l'Ourthe



RUE BLANDOT

C'était l'ancien chemin menant vers Cortil par le « chera ». Vers 1630 apparaît le nom de Chinrue puis vers 1675 le terme « Vinâve » sera utilisé pour la partie inférieure (termes signifiant voisinage)

En 1915 le Conseil Communal donnera à cette artère le nom du docteur Blandot, docteur communal membre du bureau de Bienfaisance (ancêtre du CPAS). En 1975, la rue fut rabetée de quelques maison en vue de la construction de la bretelle d'autoroute.

- Mazout Prégardien, repris par Louis Philippin et englobé maintenant dans les établissements Prévot à Nandrin.
- Le premier bureau des postes était établi dans le bâtiment occupé par le magasin « Les Princesses »
- Boucherie Libermé-Delrée
- Charbon et matériaux Antoine Colleye repris par Tony Elstner qui transféra le dépôt au Parc artisanal du Monceau à Mery.
- Bijouterie Waldiam





**Boucherie-Charcuterie
Libermé-Delrée**
Rue Blandot, 20, Tilff - Tél. 88.11.02

VIANDES de 1er choix
Bœuf Veau Porc

Volailles

Ristourne de 5 o/o aux Familles Nombreuses.



Ets Jean PRÉGARDIEN et Fils

PRODUITS PÉTROLIERS

RUE BLANDOT, 19 — 4040 TILFF

QUALITE

P R I X

Téléphonez au **88 10 30**

et appréciez notre SERVICE

RUE D'ANGLEUR VERS SAINVAL

Avec la construction du premier pont et du chemin de fer la configuration du carrefour avec le Fond du Moulin fut bouleversée. Auparavant, l'endroit s'appelait « Paradis », au bord de l'Ourthe rive gauche, là où les bateliers abordaient ainsi que le passeur d'eau.

Il y eut aussi un bombardement en 1944 qui démolit plusieurs commerces.

QUELQUES COMMERCES DU QUARTIER

- Café juste après l'ancien passage à niveau, dernière dénomination « Le Baron » (le bâtiment est démoli)
- Epicerie Fayt (démoli aussi)
- Station d'essence Esso (Monsieur Timmermans puis Fouarge) devenue Technocycle (Eric Massin) (démoli aussi)
- Café des 3 Fauchés (au pied de la rue Fond du Moulin) vers 1960, transformé en friterie
- Boucherie-Charcuterie Jean Delcour-Frankinet (début Fond du Moulin)
- Glacier Tortolani (1960) repris par E. Bianchin qui transféra son activité à Mery.
- Garage Vroonen (juste avant le chemin de fer) fermé vers 1960
- Tissus et aunage – Madame Dawance fermé vers 1960 plus loin
- Épicerie Boulanger (pied de la rue du Chêne)
- Pépinières de Tilff Jacques Gallaix





TILFF. — Route de Liège.

10



TILFF. — CAFÉ DE LA GARE.

Pita



SOUVENIR DE TILFF. — Route de Liège.

n° 6. Edit. J. Collignon.

La Belle Taverne de la Gare

A TILFF

«AU CHEVALIER»

L'ETABLISSEMENT DE BON GOUT

Vous invite à venir déguster toutes ses boissons de 1re qualité
dont la STELLA ARTOIS de la Maison Polet-Donneaux

Toutes les spécialités des Maisons :

Frippiat - Fontaine - Nizet

Les boissons rafraichissantes de la Maison Roelants.

La Maison est recommandée pour ses fruits naturels et ses
boissons de cave étrangères et belges et toutes ses boissons de

1er choix

Grand PARKING de la Gare

INTIMITÉ

SERVICE PARFAIT

DISQUES

BUFFET FROID



Boucherie-Charcuterie

Jean Delcour-Frankinet

Rue Fond du Moulin, 10, Tilff

Viande de 1er choix - Charcuterie fine et de bon goût

Tél. 88.13.75



On porte à domicile

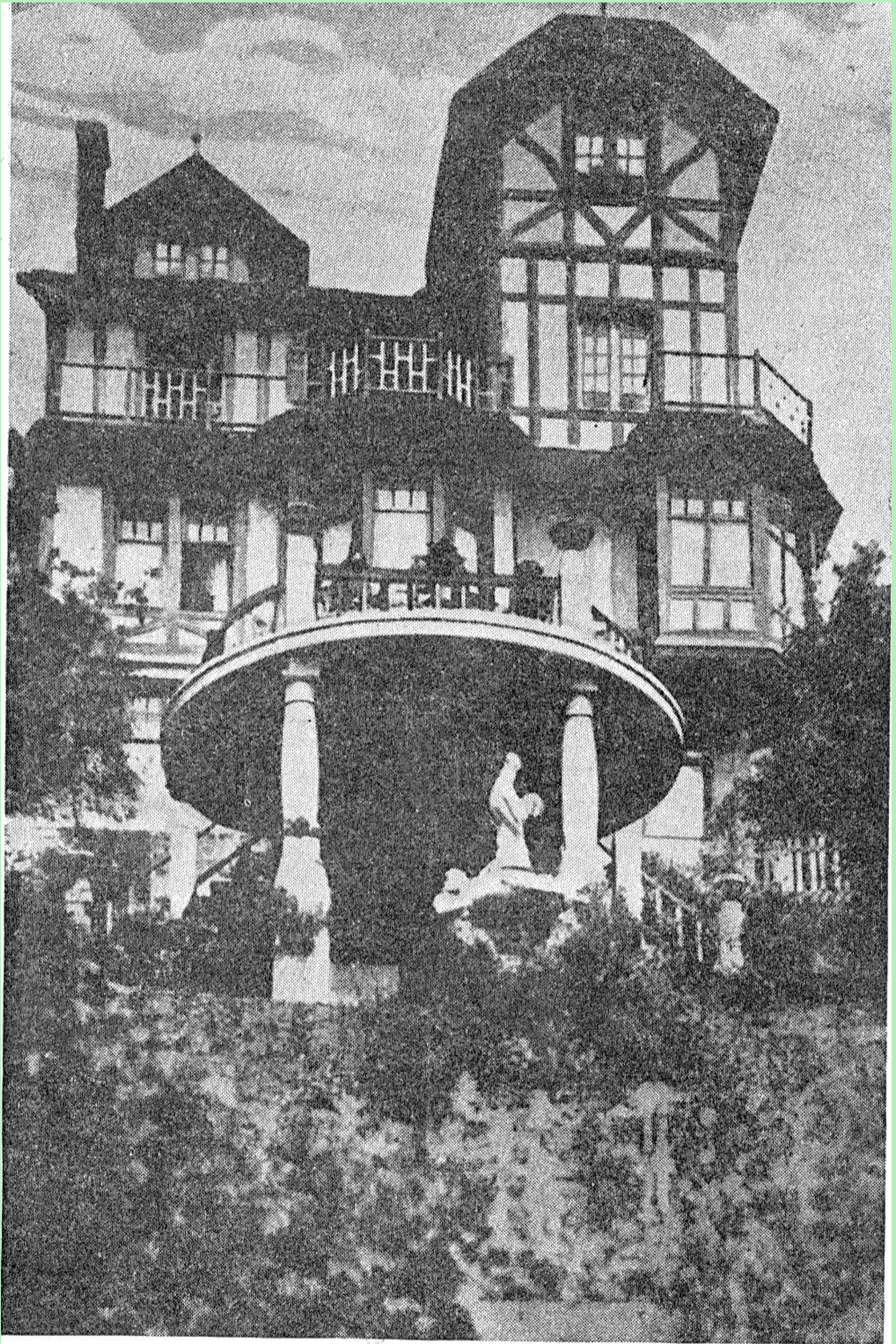

SAINVAL-TILFF — Chante-Clair

RUE FRESON

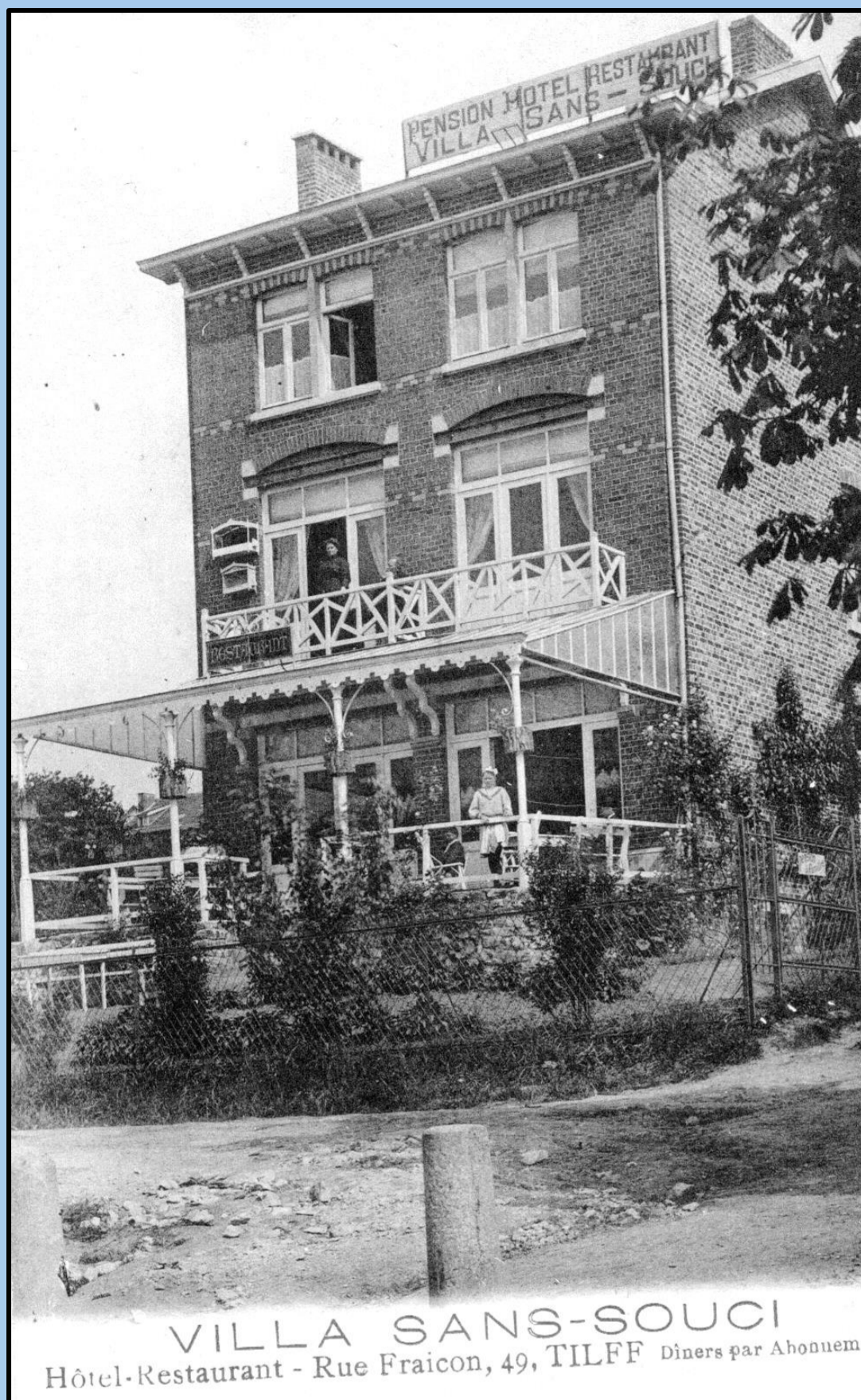

Omer Regnier, Tilff

Plombier-Zingueur diplômé

Rue Fréson, 11, Tilff - Tél. 88.10.78

Toiture, soudure autogène, distribution d'eau chaude,
chauffage central.

Citons aussi les entreprises Alphonse LEMMENS et Fils établies au numéro 9 rue Fréson et qui se sont ensuite installées Avenue d'Esneux (L'Homme à poêles)

L'AZOGAZ

(Oxyde de Méthyle)
(CH₃)₂O est le seul
gaz domestique qui

soit totalement INOFFENSIF. Il n'est pas TOXIQUE.

Par sa combustion complète et son pouvoir chauffant extraordinaire il est le seul s'adaptant sur tout appareil à gaz : cuisinières, réchauds, friteuses, chauffe-bains, frigos, etc., sans noircir les appareils.

Son prix de revient est extrêmement bas.

L'Azogaz 100 o/o belge est fabriqué en Belgique par des belges.

SEUL DÉPOSITAIRE POUR VOTRE RÉGION :

Garage François

RUE FRÉSON-TILFF

Sous-agent des fameuses voitures MORRIS

et véhicules NUFFIELD

Téléphone : 88.11.08

SUR LA PLACE DE TILFF

Cette place est maintenant dénommée place du Roi Albert en hommage au Roi Chevalier mort en 1934. Auparavant c'était la place de l'Eglise. Mais sa première dénomination était : « A bâti », depuis le 14^{ème} siècle ce qui signifie : clairière ou terrain ou place publique avec un groupe de maisons. Ce sera aussi : « A plaiteû » qui était aussi un bâtiment où se tenaient les plaids généraux et les assemblées de Manants (16^{ème} siècle). Ce bâtiment s'élevait entre le cimetière entourant l'église et Chinrue (rue Blandot)

La place prit son aspect actuel à partir de 1872. La commune était propriétaire de l'ancienne brasserie (hôtel du Casino) ainsi que les bâtiments annexes. Ceux-ci furent démolis pour faire place à l'église et à la place publique. Celle-ci a été redessinée en 1996.

Autour de cette place, beaucoup d'établissements Horeca

- Au coin du Saucy, il y avait le café du Kiosque qui deviendra le café Barzin (du nom de son propriétaire) puis « Le Milano » et « L'E9 »
- A côté on trouvait la boulangerie Sluse, reprise par Victor Deflandre
- Le café de la Place (chez Gillain) – local du F.C. Tilff
- Librairie de la place (actuellement « Office du Tourisme »)
- La friture de Milou Sainte, puis Guy Mortier (actuellement resto chinois)
- La boucherie Servais-Noël, puis Dumont, reprise par José Hubert
- Café « L'écurie » (actuellement Palmier d'Orient)
- Friture « Au 14 » (actuellement en travaux)
- Café « Aux caves d'Artois » puis « La Chawresse »
- Café-dancing le « Teuf-teuf » qui deviendra le « Saint-Léger » démoli et remplacé par des appartements
- Café « Le Cador » - local colombophile – devenu restaurant « Vita e bella »
- Hôtel-restaurant « Le Casino » dont nous parlons par ailleurs
- Hôtel-café de la Paix (Magguy Bohon) café de l'Eperon d'Or de Auguste Thozet, café « Katanga » de R. Walran



16 - Tilff — La Place de l'Église et le Saucy.



Edit.-Ep. Roisin-Deflandre. Tilff. 1905.

Tilff — Casino de Belle-Vue, tenu par Jacob Herman — Place de l'Eglise.
Dimanches et Fêtes : Bal en Symphonie — Consommations de 1^{er} choix.





Attention !

Le Café Malmédy
Pl. du Roi Albert, 2
TILFF

a l'honneur d'annoncer à son honorable clientèle qu'il va faire une

Cagnotte

sans but lucratif.

Pour tous renseignements,
s'adresser au local.

BOUCHERIE CHARCUTERIE

Maison HUBERT

Viandes et charcuterie de 1er choix

12, Place du Roi Albert, Tilff

Tél. 68.17.20 C. C. P. 770.33



Tilff. — Place de l'Eglise



Tilff — Café de la Place
A. LEBURTON
Papeterie - Cartes-Vues

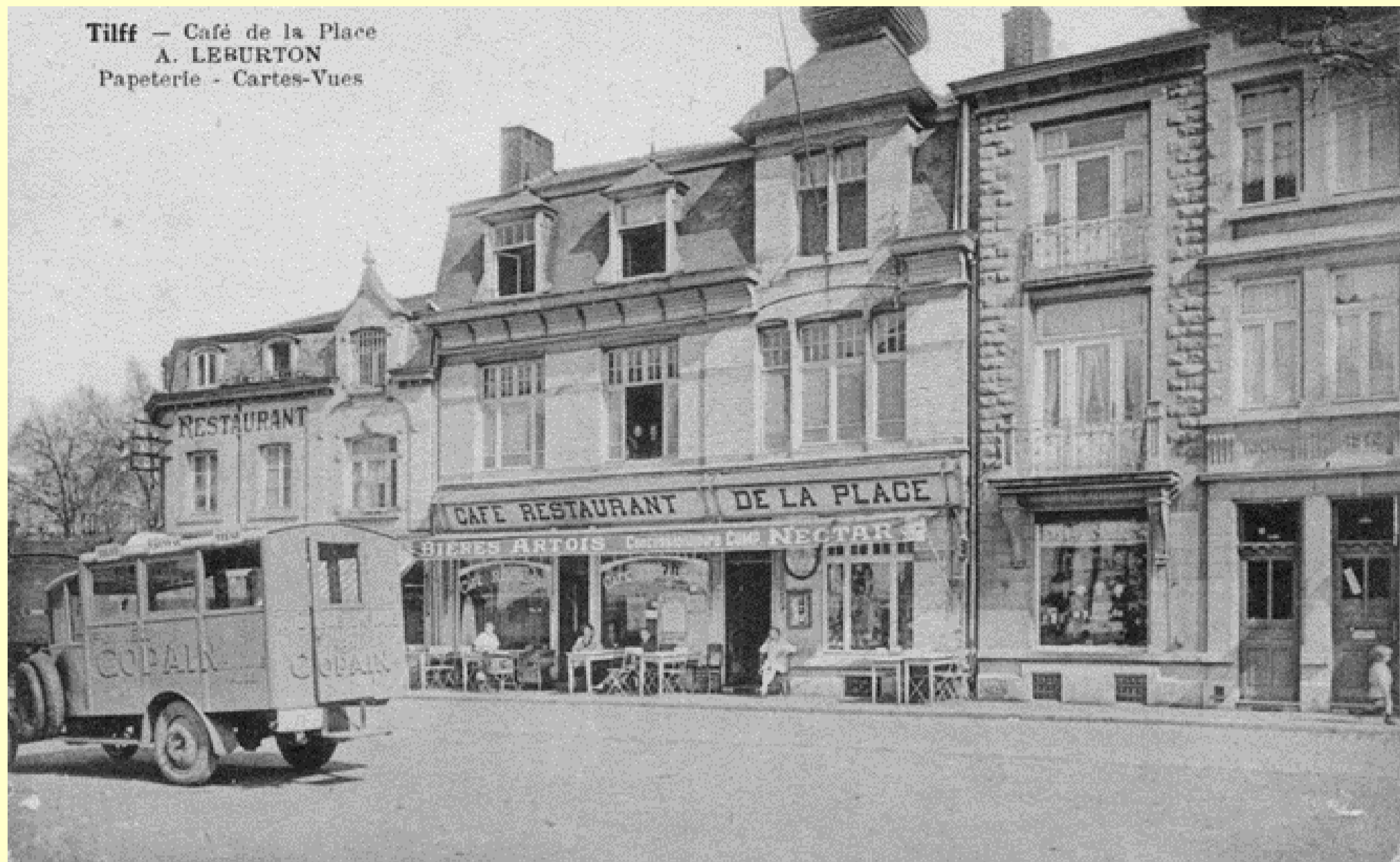

SUR LES HAUTEURS

Il y avait aussi quelques commerces sur les hauteurs du village

A Cortil :

- La laiterie de Hovade
- Une fabrique de blocs de béton (Narcisse Crahay)
- Deux petites épiceries, l'une sur la place, l'autre sur la route vers Beaufays
- Le marchand de charbon, Julien Delrée dont le hangar servait aussi à l'organisation de la « Fiesse as Gruzales »

Sur le Mont :

- Une épicerie rue Heid de Mael (R. Renson)

